ООО «АНТ-Информ»

СРО НП «Газораспределительная система. Проектирование»
Рег. номер СРО-П-082-14122009
Свидетельство
№ СРО-П-082-14122009 от
04.07.2016 г.

Распределительный газопровод низкого давления в д. Афанасьево Вязниковского района Владимирской области

ПРОЕКТНАЯ ДОКУМЕНТАЦИЯ

Раздел 1. Книга 2.
Проект планировки территории.
Проект межевания территории.

33-16/ДПИ СУБ ПИР-ППТ, ПМТ

Том 2

А.Ю. РУМЯНЦЕВ
ПО ДОВЕРЕННОСТИ
№104 ОТ 10.02.2015

Генеральный директор _____ / Совостенок Т.Э. /

Главный инженер проекта _____ / Пуховой А.А. /

Согласовано:

_____ _____ / _____ /

_____ _____ / _____ /

2016

Взам. инв. №	
Подп. и дата	
Инв. № подл.	

Общество с ограниченной ответственностью
Проектный институт «Тамбовсельхозтехпроект»

Свидетельство СРО № П-013-6832008115-11092015-047 от 11 сентября 2015 г.

Заказчик – ООО “АНТ-Информ»

АО «Газпром газораспределение Владимир»

Распределительный газопровод низкого давления в д. Афанасьево Вязниковского района Владимирской области

ПРОЕКТНАЯ ДОКУМЕНТАЦИЯ

Раздел 1. Книга 2.
Проект планировки территории.
Проект межевания территории.

33-16/ДПИ СУБ ПИР-ППТ, ПМТ

Том 2

Главный инженер института **А.В. Иванов**

Главный инженер проекта **Г.Ф. Малышкина**

2016

Взам. инв. №	
Подп. и дата	
Инв. № подл.	5625

Обозначение	Наименование	Примечание
33-16/ДПИ СУБ ПИР-СП	Состав проектной документации	3
	Обзорная схема расположения объекта	4
	Письмо №3316/01-24 от 27.05.2016г. о направлении копии постановления	5
	Постановление №436 от 26.05.16г. о размещении на подготовку документации по планировке территории и проекта межевания	6
33-16/ДПИ СУБ ПИР-ППТ.ПЗ	Пояснительная записка	7
33-16/ДПИ СУБ ПИР-ППТ	Чертеж планировки территории	11
33-16/ДПИ СУБ ПИР-ППТ	Чертеж планировки территории	12
33-16/ДПИ СУБ ПИР-ППТ	Чертеж планировки территории	13
33-16/ДПИ СУБ ПИР-ПМТ.ПЗ	Пояснительная записка	14
	Таблица землепользователей	35
	Согласие собственников	40
	Ситуационные планы. Схемы расположения земельных участков на кадастровом плане территории	80
33-16/ДПИ СУБ ПИР-ПМТ	Чертеж полосы отвода земельного участка	153
33-16/ДПИ СУБ ПИР-ПМТ	Чертеж полосы отвода земельного участка	154
33-16/ДПИ СУБ ПИР-ПМТ	Чертеж полосы отвода земельного участка	155
33-16/ДПИ СУБ ПИР-ПМТ	Каталог координат межевания территории	156
33-16/ДПИ СУБ ПИР-ПМТ	Каталог координат межевания территории	157
33-16/ДПИ СУБ ПИР-ПМТ	Чертеж охранной зоны газопровода	158
33-16/ДПИ СУБ ПИР-ПМТ	Чертеж охранной зоны газопровода	159
33-16/ДПИ СУБ ПИР-ПМТ	Чертеж охранной зоны газопровода	160

Взам. инв. №

Подп. и дата

Инв. № подл. 5625

Изм.	Кол.уч.	Лист	№ док.	Подпись	Дата
Разраб.		Савельева			
Проверил		Жеребятьева			
Н. контр.		Тихомирова			

33-16/ДПИ СУБ ПИР-ППТ, ПМТ-С

Содержание тома 2

Стадия	Лист	Листов
П	1	1

ООО ПИ "Тамбовсельхозтехпроект"

Номер тома	Обозначение	Наименование	Примечание
1	33-16/ДПИ СУБ ПИР-ПЗ	**Раздел 1. Книга 1. Пояснительная записка**	
2	33-16/ДПИ СУБ ПИР-ППТ, ПМТ	**Раздел 1. Книга 2. Проект планировки территории. Проект межевания территории**	
3	33-16/ДПИ СУБ ПИР-ППО	**Раздел 2. Проект полосы отвода**	
4	33-16/ДПИ СУБ ПИР-ТКР	**Раздел 3. Технологические и конструктивные решения линейного объекта. Искусственные**	
5	33-16/ДПИ СУБ ПИР-ИЛО	**Раздел 4. Здания, строения и сооружения, входящие в инфраструктуру линейного объекта**	
6	33-16/ДПИ СУБ ПИР-ПОС	**Раздел 5. Проект организации строительства**	
7	33-16/ДПИ СУБ ПИР-ООС	**Раздел 7. Мероприятия по охране окружающей среды**	
8	33-16/ДПИ СУБ ПИР-ПБ	**Раздел 8. Мероприятия по обеспечению пожарной безопасности**	
9	33-16/ДПИ СУБ ПИР-СМ	**Раздел 9. Смета на строительство** Сметы на строительство	
10	33-16/ДПИ СУБ ПИР-ССО	**Раздел 10. Часть 1. Иная документация в случаях, предусмотренных федеральными законами** Сборник спецификаций основного оборудования и материалов	
11	33-16/ДПИ СУБ ПИР-ИГИ.1, ИГИ.2	**Раздел 10. Часть 2. Иная документация в случаях, предусмотренных федеральными законами** Технический отчет по инженерно-геодезическим изысканиям. Технический отчет по инженерно-геологическим изысканиям.	

Взам. инв. №

Подп. и дата

Инв. № подл. 5625

Изм.	Кол.уч.	Лист	№ док.	Подпись	Дата	33-16/ДПИ СУБ ПИР – СП			
ГИП		Малышкина				Состав проектной документации	Стадия	Лист	Листов
							П	1	1
Н. контр.		Тихомирова					ООО ПИ "Тамбовсельхозтехпроект"		

Формат А4

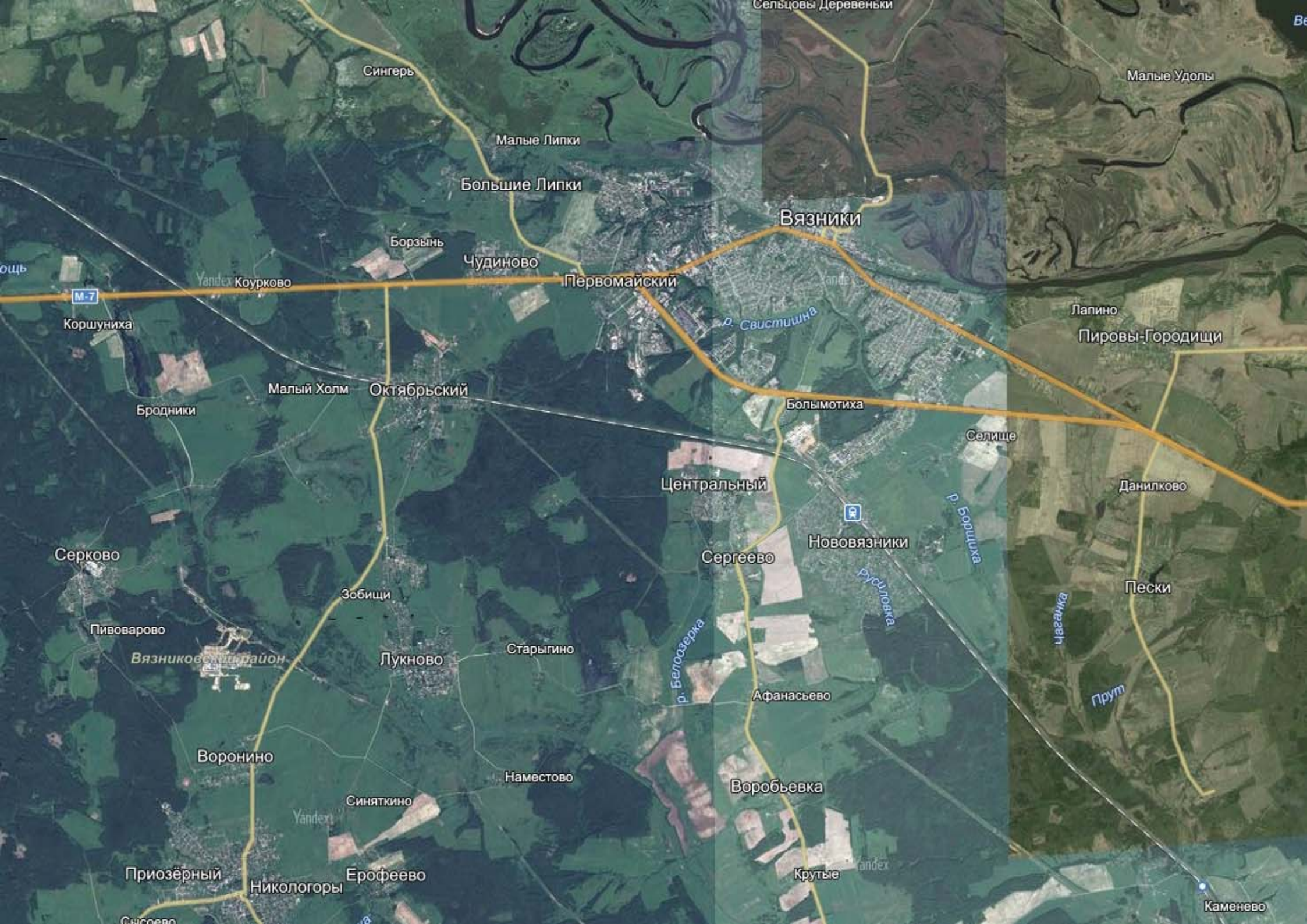
Сельцовы Деревеньки
Сингерь
Малые Удолы
Малые Липки
Большие Липки
Вязники
Борзынь
Чудиново
Первомайский
Коурково
М-7
Коршуниха
р. Свистишна
Лапино
Пировы-Городищи
Малый Холм
Октябрьский
Бродники
Болымотиха
Селище
Центральный
Данилково
р. Борщиха
Нововязники
Серково
Сергеево
Русиловка
Пески
Зобищи
Пивоварово
Чаганка
Вязниковский район
Лукново
Старыгино
р. Белоозерка
Афанасьево
Прут
Воронино
Наместово
Воробьевка
Синяткино
Приозёрный
Никологоры
Ерофеево
Крутые
Каменево

Вход № 91
от 07.06.16.

АДМИНИСТРАЦИЯ
МУНИЦИПАЛЬНОГО ОБРАЗОВАНИЯ
ВЯЗНИКОВСКИЙ РАЙОН
Комсомольская ул., д. 1, г. Вязники,
Владимирская обл., 601443
тел. (49233) 2-60-91, факс (49233) 2-51-38
e-mail: vyazn@avo.ru , URL:www. adm-vyaz.ru
ОКПО 54621402, ОГРН 1023302954311,
ИНН/КПП 3303004000/330301001

Главному инженеру проекта
общества с ограниченной
ответственностью Проектного
института «Тамбовсельхозтехпроект»
Г.Ф. Малышкиной

ул. Мичуринская, д. 89А,
г. Тамбов, 392018

24.05.2016 № 3316/01-24
На № 225 от 13.05.2016

О направлении копии постановления

Уважаемая Галина Федоровна!

С целью проведения работ по проектированию объект «Распределительный газопровод низкого давления в д. Афанасьев Вязниковского района Владимирской области» администрация района направляе копию постановления администрации муниципального образовани Вязниковский район от 26.05.2016 № 436 «О разрешении на подготовк документации по планировке территории и проекта межевания».

Приложение: на 1 л.

Глава администрации И.В. Зинин

Е.Н. Тамразян
8(49233)2-34-83

АДМИНИСТРАЦИЯ МУНИЦИПАЛЬНОГО ОБРАЗОВАНИЯ
ВЯЗНИКОВСКИЙ РАЙОН
ВЛАДИМИРСКОЙ ОБЛАСТИ

ПОСТАНОВЛЕНИЕ

26.05.2016 № 436

О разрешении на подготовку документации по планировке территории и проекта межевания

Руководствуясь статьями 45, 46 Градостроительного кодекса Российской Федерации, Уставом муниципального образования Вязниковский район Владимирской области, постановляю:

1. Разрешить собственникам земельных участков деревни Афанасьево, чьи интересы представляет Председатель инициативной группы деревни Афанасьево Вязниковского района Владимирской области Чупаев Александр Леонидович, действующий на основании протокола собрания собственников земельных участков деревни Афанасьево муниципального образования Паустовское Вязниковского района Владимирской области по вопросу подключения к газораспределительной сети от 04.08.2015 №1, подготовить документацию по планировке территории и проект межевания по объекту: «Распределительный газопровод низкого давления в деревне Афанасьево Вязниковского района Владимирской области» за счет собственных средств.

2. Контроль за исполнением настоящего постановления возложить на заместителя главы администрации района по вопросам жизнеобеспечения и строительства.

3. Постановление вступает в силу со дня его официального опубликования.

Глава местной администрации И.В. Зинин

Для документов

1 Перечень основных нормативных документов

- «Градостроительный кодекс Российской федерации» от 29.12.2004 №190-ФЗ;
- «Земельный кодекс Российской федерации» от 25.10.2001 №36-ФЗ;
- Федеральный закон от 24.07.2007 №221-ФЗ «О государственном кадастре недвижимости»;
-«Инструкция о порядке разработки, согласования, экспертизы и утверждения градостроительной документации»;
- Постановление Правительства РФ от 15.02.2011г. №77 "О порядке подготовки документации по планировке территории, осуществляемой по решению уполномоченного федерального органа исполнительной власти"
- Действующие технические регламенты, санитарные нормы и правила, строительные нормы и правила, иные нормативные документы
- Федеральный закон "Об общих принципах организации местного самоуправления в РФ"

Основание для проектирования

Основанием для проектирования являются следующие документы:

- Градостроительный кодекс Российской Федерации (с изменениями на 20.07.2012 г) от 29.12.2004 №190-ФЗ;

– Договор № 33-16/ДПИ СУБ ПИР от 22.04.2016г.

По Паустовскому муниципальному образованию Вязниковского района Владимирской области на основании:

- Правила землепользования и застройки Паустовского муниципального образования
- Устав Паустовского муниципального образования
- Разрешения на разработку документации по планировке территории

Картографический материал выполнен в местной системе координат местности МСК-33. Инженерно-топографическая съемка в М 1:1000 с сечением горизонталей через 0,5 м выполнена проектным институтом ООО ПИ «Тамбовсельхозтехпроект» в 2016г.

2 Общие положения

Настоящая документация по планировке территории разработана применительно к территории, подлежащей застройке объектом: «Распределительный газопровод низкого давления в деревне Афанасьево Вязниковского района Владимирской области». Подготовка документации осуществляется в целях установления границ земельных участков, предназначенных для строительства и последующей эксплуатации линейного объекта.

3 Планировочная организация земельного участка

Организация рельефа разработана в соответствии с природными данными, с учетом

основных требований организации поверхностного стока талых и дождевых вод с допустимыми уклонами и минимальным объемом земляных масс.

Потребность в земельных ресурсах для строительства проектируемого газопровода определена с учетом принятых проектных решений, схем расстановки механизмов, отвалов растительного и минерального грунта и плети сваренной трубы газопровода. Шаровый кран защищается от доступа посторонних лиц ограждением 2,0 м х 2,0 м.

4 Организация рельефа

Решения по вертикальной планировке площадок предусматривают: максимальное приближение к существующему рельефу, наименьший объем земляных работ и минимальное перемещение грунта в пределах осваиваемых участков. Поверхностный водоотвод предусматривается на рельеф.

Для складирования грунта в отвал используется полоса отвода.

Работы по укладке газопровода следует производить на пахотных землях до начала посевных работ или после уборки урожая.

Временная полоса отвода предназначена для проезда машин во время строительства, складирования почвенно – растительного грунта.

5 Благоустройство территории

В постоянное (долгосрочное) пользование на период эксплуатации отводятся земли под строительство площадочных сооружений (шаровые краны) и под установку опознавательных столбов, коверов.

Размеры отвода земель под площадочное сооружение определены, исходя из технологической целесообразности и с учетом действующих норм и правил проектирования.

Объезды строительной техники предусмотрены по существующим дорогам и временным и постоянным съездам с автомобильных дорог.

Складирование материалов и изделий предусмотрено на базе подрядчика, в связи с этим отвод земель для складирования материалов не предусматривается.

6 Климат

Климат района работ умеренно-континентальный. Средняя температура января -13ºС. Средняя температура июля +19ºС. Толщина снежного покрова 40 мм. Среднегодовое количество осадков 420-740 мм. Глубина сезонного промерзания согласно расчета: суглинки и глины – 1,37 м, супеси, пески мелкие- 1,67 м, пески гравелистые, крупные и средние – 1,79 м, крупнообломочные-2,03 м.

Территория района изысканий расположена в северной части Восточно-Европейской платформы в восточной части Владимирской области. Рельеф области равнинный, пологоволнистый, местами всхолмленный, условные отметки 137,00-209,34м. Современная волнистая, местами всхолмленная равнина сформировалась за счет перекрытия донской мореной древней относительно возвышенной эрозионно-денудационной равнины.

В геоморфологическом отношении участок работ приурочен к водоразделу рек Суворощь и Шумарь.

7 Проект газопровода

Трасса проектируемого газопровода низкого давления IV категории P≤0,002 МПа от места врезки в надземный участок газопровода низкого давления на выходе из ранее запроектированного ШГРП д. Афанасьево Вязниковского района идет вдоль дороги межмуниципального значения Вязники - Сергиевы Горки – Татарово справа и слева .

Протяженность газопровода низкого давления IV категории составляет 1738,5 м.

Место врезки т. «А» - выход газопровода низкого давления P=0,002 МПа из ранее запроектированного ШГРП д. Афанасьево Вязниковского района. Давление газа в точке подключения составляет 0,002 МПа, согласно технических условий № 21/811 от 25.01.2016г., выданных АО «Газпром газораспределение Владимир».

Расход потребления газа и диаметр газопровода низкого давления приняты согласно гидравлическому расчету. Схема газоснабжения решена исходя из условий расположения потребителей газа.

Расчетной величиной для определения диаметров газопровода являются максимально-часовые расходы газа. Для населенных пунктов сельской местности расчетный часовой расход газа на индивидуально-бытовые нужды определяется в соответствии со СНиП 42-01-2002 и СП 42-101-2003.

Количество жилых домов взяты по справке, выданной Администрацией МО Паустовское Вязниковского района Владимирской области. Расходы газа считались из условия установки в каждом доме отопительного котла (Q=1,5 м³/ч), проточного водонагревателя (2,2 м³/ч) и плиты 4-горелочной для приготовления пищи (1,3 м³/ч).

Расходы газа приняты на 62 жилых дома и здание магазина с общим расходом 124,65 м³/ч.

Газопровод низкого давления (P≤0,002 МПа) IV категории предназначен для газоснабжения д. Афанасьево Вязниковского района Владимирской области.

Транспортируемая среда – природный газ ГОСТ 5542-87, плотность газа ρ-0,7113 кг/м^3, низшая теплота сгорания Q=33,81 МДж/м^3 (8000 ккал/м^3).

8 Основные технические характеристики объекта

Проектом «Распределительный газопровод низкого давления в д. Афанасьево Вязниковского района Владимирской области» предусматривается:

- прокладка газопровода низкого давления IV категории (P≤0,002 МПа) подземно из полиэтиленовых труб ПЭ80 SDR17,6; ПЭ80 SDR11 и ПЭ100 SDR11 по ГОСТ Р 50838-2009, а так же частично из стальных электросварных труб диаметром 159х4,5, 108х4,0 и 57х3,0 мм по

ГОСТ 10704-91 с «весьма усиленной» заводской изоляцией и надземно из труб стальных электросварных диаметром 159х4,5, 108х4,0 и 57х3,0 мм по ГОСТ 10704-91 на опорах из стальных труб по ГОСТ 10704-91 по нормали УКГ-11.00, с антикоррозийным покрытием;

- на месте врезки т. «А» установлен стальной изолирующий шаровый крани КШИ-150с dy150 мм, Ру1,6 МПа, с ручным управлением;

- по трассе газопровода предусматривается установка подземного крана шарового стального полнопроходного dy150, Ру 1,6 МПа, специального исполнения, с удлинением штока (L=1,8 м), с покрытием весьма усиленного типа, с полиэтиленовыми патрубками, Т-ключ с выводом под ковер.

Для исключения свободного доступа и актов вандализма, подземный кран защищается от доступа посторонних лиц ограждением из металлических сетчатых панелей.

При прокладке полиэтиленового газопровода Р≤0,002 МПа на территории поселений, используются трубы из полиэтилена ПЭ80 с коэффициентом запаса прочности не менее 2,6, согласно п.5.2.4 СП 62.13330.2011. Трубы полиэтиленовые и стальные электросварные прямошовные, изготовлены в соответствии с требованиями стандартов или технических условий.

Глубина прокладки газопровода при пересечении автодороги методом ГНБ принята не менее 1,5 м от подошвы насыпи до верха футляра и не менее 1,2 м от дна кювета.

При прокладке полиэтиленового газопровода Р≤0,002 МПа под автодорогами III категории используются трубы с SDR 11 с коэффициентом запаса прочности не менее 3,2 согласно п.5.5.5 СП 62.13330.2011.

9 Размещения объекта и его инфраструктуры на землях сельскохозяйственного назначения, лесного, водного фондов, землях особо охраняемых природных территорий

Трасса проектируемого газопровода проходит по землям населенных пунктов.

При выборе трассы газопровода был рассмотрен и принят к проектированию данный вариант прохождения трассы, как наиболее оптимальный и целесообразный. Трасса проектируемого газопровода не проходит по землям особо охраняемых природных территорий, землям лесного фонда, поэтому обоснования необходимости размещения объекта и его инфраструктуры на землях особо охраняемых природных территорий и лесного фонда не требуется.

33:08:140301:3
индивидуальная собственность
Кирсанова Анна Ивановна

33:08:140301:1
пожизненное наследуемое владение
Спирин Борис Иванович
Спирина Анастасия Андреевна

33:08:140301:5
пожизненное наследуемое
владение
Стрельцова Альбина
Васильевна

33:08:140301:2
собственность
Журавлев Вячеслав
Николаевич

33:08:140301:60
Гос. собственность

33:08:140301:8
Гос. собственность

Пожарный водоем
-1.5

33:08:140301:9
собственность
Вязниковское
районное
потребительское
общество

33:08:140301:10
индивидуальная собственность
Тихонова Ольга Владимировна

33:08:140301:11
индивидуальная
собственность
Литвиненко Елена
Сергеевна

Схема соединения листов

ПК 2+70 Линия соединения с листом -2 ПК 11+60

Условные обозначения:

Планируемая красная линия - граница земельного участка, на котором расположены проектируемые объекты

Граница охранной зоны

Проектируемый газопровод

Граница земельного участка, сведения о котором имеются в ГКН

33:08:140301:11 Кадастровый номер земельного участка

						33-16/ДПИ СУБ ПИР-ППТ		
						Документация по планировке территории,предусматривающей размещение объекта "Распределительный газопровод низкого давления в деревне Афанасьево Вязниковского района Владимирской области"		
Изм.	Кол.уч.	Лист	№ док.	Подп.	Дата			
ГИП		Малышкина			29.07.16	Проект планировки территории в границах муниципального образования Паустовское Вязниковского района Владимирской области	стадия	лист / листов
Нач. отд.		Рябов			29.07.16			1 / 3
Разраб.		Деева			29.07.16			
Проверил		Знобищева			29.07.16	Чертеж планировки территории М 1:500	ООО ПИ "Тамбовсельхозтехпроект"	
Н.контр.		Тихомирова			29.07.16			

Взам. инв.№ | Подпись и дата | Инв.№ подл.

формат А2

ПК 2+70 Линия соединения с листом – 1 ПК 11+60

33:08:140301:22
собственность
Журавлева Лариса Геннадьевна

33:08:140301:32

33:08:140301:12
индивидуальная
собственность
Безбородова Людмила
Анатольевна

33:08:140301:14
общая долевая
собственность
Пупынин Андрей
Владимирович
Колтунов Геннадий
Прокопьевич

33:08:140301:35
собственность
Доценко Николай
Александрович

33:08:140301:13
собственность
Кренделева Мария
Григорьевна

33:08:140301:15
собственность
Куклева Валентина Николаевна
пожизненное наследуемое владение
Куклев Вячеслав Васильевич

33:08:140301:40
собственность
Самарина Альбина Николаевна

33:08:140301:17
Гос. собственность
собственность
Михайлова Галина
Олеговна

33:08:140301:16
индивидуальная
собственность
Мурзова Наталья
Васильевна

33:08:140301:41
собственность
Гаглоева Александра Дмитриевна

33:08:140301:37
собственность
Федорчук Игорь Владирович

33:08:140301:39
собственность
Маркова Тамара Алексеевна

33:08:140301:43
собственность
Якушев Юрий Викторович

33:08:140301:53
общая долевая собственность
Кашин Николай Михайлович

33:08:140301:18
пожизненное наследуемое владение
Гелеверя Мария Федотовна

33:08:140301:20
собственность
Вострухин Евгений Юрьевич

Схема соединения листов

1
2
3

ПК 5+50 Линия соединения с листом – 3 ПК 14+46

Взам. инв.№	Подпись и дата	Инв.№ подл.

Изм.	Кол.уч.	Лист	№ док.	Подп.	Дата
ГИП		Малышкина			29.07.16
Нач. отд.		Рябов			29.07.16
Разраб.		Деева			29.07.16
Проверил		Знобищева			29.07.16
Н.контр.		Тихомирова			29.07.16

33-16/ДПИ СУБ ПИР-ППТ

Документация по планировке территории,предусматривающей размещение объекта "Распределительный газопровод низкого давления в деревне Афанасьево Вязниковского района Владимирской области"

Проект планировки территории в границах муниципального образования Паустовское Вязниковского района Владимирской области

стадия	лист	листов
	2	

Чертеж планировки территории
М 1:500

ООО ПИ
"Тамбовсельхозтехпроект"

ПК 5+50

Линия соединения с листом -2

ПК 14+46

33:08:140301:20
собственность
Вострухин Евгений Юрьевич

33:08:140301:19
собственность
Галушка Игорь
Александрович

33:08:140301:27
собственность
Иброимова Аслибону
Дидоралиевна

33:08:140301:26
индивидуальная собственность
Караманова Людмила
Георгиена

33:08:140301:55
собственность
Опарин Михаил Николаевич

33:08:140301:21
индивидуальная
собственность
Чунаев Александр
Леонидович

33:08:140301:7
собственность
Волошина Валентина
Николаевна

33:08:140301:24
собственность
Мичурина Раиса
Евгеньевна

33:08:140301:68
Гос. собственность

33:08:140301:71
собственность
Нуразметов Алексей
Равилевич

33:08:140301:25
индивидуальная
собственность
Бездородова Людмила
Анатольевна

33:08:140301:54
собственность
Бойназаров Асад
Мавлоназарович

33:08:140301:69
Гос. собственность

33:08:140301:23
общая долевая собственность
Сабзаев Амза Сабзаевич
Мукарамшоева Гулноз Салимовна

33:08:140301:47
индивидуальная
собственность
Хорохонова Зоя
Григорьевна

33:08:140301:4
общая долевая собственность
Тихонов Михаил Сергеевич
Назарова Сарвигул Джангиевна

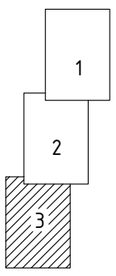

Изм.	Кол.уч.	Лист	№ док.	Подп.	Дата
ГИП		Малышкина			29.07.16
Нач. отд.		Рябов			29.07.16
Разраб.		Деева			29.07.16
Проверил		Знобищева			29.07.16
Н.контр.		Тихомирова			29.07.16

33-16/ДПИ СУБ ПИР-ППТ

Документация по планировке территории,предусматривающей размещение объекта "Распределительный газопровод низкого давления в деревне Афанасьево Вязниковского района Владимирской области"

Проект планировки территории в границах муниципального образования Паустовское Вязниковского района Владимирской области

стадия	лист	листов
	3	

Чертеж планировки территории
М 1:500

ООО ПИ
"Тамбовсельхозтехпроект"

Взам. инв.№

Подпись и дата

Инв.№ подл.

Общество с ограниченной ответственностью
Проектный институт «Тамбовсельхозтехпроект»

Свидетельство № СРО-П-013-15072009 от 03 февраля 2012 г.

Проект межевания территории по объекту: «Распределительный газопровод низкого давления в деревне Афанасьево Вязниковского района Владимирской области»

2016

1 Общие положения

1.1 Введение

Проектируемый газопровод предназначен для подключения газоснабжения деревни Афанасьево Вязниковского района Владимирской области.

Протяженность подземного газопровода высокого давления составляет 1738,5 м.

Проект межевания территории по объекту: «Распределительный газопровод низкого давления в деревне Афанасьево Вязниковского района Владимирской области» был выполнен в составе проекта планировки на данный объект и на основании:

– Градостроительного кодекса Российской Федерации (с изменениями на 20.07.2012 г) от 29.12.2004 №190-ФЗ;

– Правила землепользования и застройки муниципального образования Паустовское Вязниковского района Владимирской области

– Разрешения на разработку документации по планировке территории

– Договор № 33-16/ДПИ СУБ ПИР от 22.04.2016г.

– Кадастровый план территории № 3333/300/16-190651 от 22.06.2016г..

Картографический материал выполнен в местной системе координат местности МСК-34. Инженерно-геодезические изыскания выполнены институтом ООО ПИ «Тамбовсельхозтехпроектпроект», в 2016г

1.2 Цель разработки и состав проекта:

1. Установление правового регулирования земельных участков.
2. Установление границ застроенных земельных участков и границ незастроенных земельных участков
3. Повышение эффективности использования территории.

Задачами подготовки проекта является анализ фактического землепользования и разработка проектных решений по координированию красных линий и вновь формируемых земельных участков проектируемых объектов.

Настоящий проект межевания территории в границах Паустовского муниципального образования Вязниковского района Владимирской области включает в себя:

Пояснительную записку, содержащую описание проектных предложений по межеванию территории.

Чертежи межевания территории, на которых отображены:

- красные линии, утвержденные в составе проекта планировки территории;
- линии отступа от красных линий в целях определения места допустимого размещения зданий, строений, сооружений;

- границы существующих, образуемых и изменяемых земельных участков на кадастровом плане территории, условные номера образуемых земельных участков;
- границы зон с особыми условиями использования территорий;
- каталоги координат характерных точек проектируемой красной линии, образуемых земельных участков, частей земельных участков.

В настоящем проекте межевания территории указаны:
- площадь образуемых и изменяемых земельных участков и их частей;
- вид разрешенного использования образуемых земельных участков в соответствии с проектом планировки территории.

Чертежи межевания территории выполнены в местной системе координат соответствующих кадастровых округов.

В связи с отсутствием в границах подготовки документации по планировке территории территорий объектов культурного наследия, на чертежах межевания территории не отображены границы территорий объектов культурного наследия.

Документацией по планировке территории не предусматривается установление зон действия публичных сервитутов.

Проектной документацией на строительство выходного газопровода для подключения к сетям газораспределения изъятие земельных участков для государственных нужд не предусматривается, в связи с чем, на чертежах межевания территории в границах Паустовского муниципального образования Вязниковского района Владимирской области не отображены границы земельных участков, предполагаемых к изъятию для государственных, для размещения объекта.

В связи с отсутствием частей земельных участков, обремененных наличием зон с особыми условиями использования территории, на чертежах межевания территории они не отображены. Действие градостроительного регламента не распространяется на земельные участки, предназначенные для размещения линейных объектов и (или) занятые линейными объектами (ст. 36 Грк РФ).

Предельные (максимальные и минимальные) размеры земельных участков, на которые действие градостроительных регламентов не распространяется, определяются в соответствии с ЗК РФ, другими федеральными законами (ст. 11.9 ЗК РФ).

Согласно ст.36 Грк РФ использование земельных участков, на которые действие градостроительных регламентов не распространяется, определяется уполномоченными федеральными органами исполнительной власти, уполномоченными органами исполнительной власти субъектов Российской Федерации или уполномоченными органами местного самоуправления в соответствии с федеральными законами.

1.3 Используемые исходные материалы:

– информация об установленных сервитутах и иных обременениях земельных участков;
– информация о земельных участках в пределах границ проектирования, учтенных (зарегистрированных) в государственном земельном кадастре.

1.4 Опорно-межевая сеть на территории проектирования

На территории проектирования существует установления система геодезической сети специального назначения для определения координат точек земной поверхности с использованием спутниковых систем. Система координат МСК-33. Действующая система геодезической сети удовлетворяет требованиям выполнения землеустроительных работ для установления границ земельных участков на местности.

1.5 Рекомендации по порядку установления границ на местности

Установление границ земельных участков на местности следует выполнять в соответствии с требованиями федерального законодательства, а также инструкции по проведению межевания.

Вынос межевых знаков на местность необходимо выполнить в комплексе землеустроительных работ с обеспечением мер по уведомлению заинтересованных лиц и согласованию с ними границ.

1.6 Структура территории, образуемая в результате межевания

В административном отношении участок изысканий находится в Паустовском муниципальном образовании Вязниковского района Влаимирской области в границах кадастрового квартала 33:08:140301 из числа земельных участков находящихся в частной собственности. Категория земель: земли населенных пунктов.

На период строительства предусмотрена полоса отвода земель. Ширина полосы испрашиваемого участка для строительства проектируемых сетей составляет 6 м. Ширина охранной зоны газопровода составляет 5м.

2 Формирование земельных участков проектируемого линейного объекта

2.1 Параметры проектируемых земельных участков:

Таблица 1. Площади земель, необходимые для размещения объекта

п/п	Кадастровый номер земельного участка	Вид права	Общая площадь изменяемого земельного участка, кв.м	Общая площадь образуемого земельного участка на период строительства, кв.м.
1	33:08:140301:69	государственная собственность	732	37,11

2	33:08:140301:47	индивидуальная собственность	1362	8,03
3	33:08:140301:71	собственность	1486	51,98
4	33:08:140301:68	государственная собственность	1728	122,24
5	33:08:140301:7	собственность	1834	158,67
6	33:08:140301:55	собственность	1853	154,69
7	33:08:140301:8	государственная собственность	1856	464,39
8	33:08:140301:60	государственная собственность	1761	156,06
9	33:08:140301:2	собственность	1570	120,12
10	33:08:140301:1	пожизненное наследуемое владение	1560	67,81
11	33:08:140301:3	индивидуальная собственность	1480	37,41
12	33:08:140301:5	пожизненное наследуемое владение	1692	126,06
13	33:08:140301:9	собственность Вязниковское районное потребительское общество	246	6,77
14	33:08:140301:10	индивидуальная собственность	2672	73,24
15	33:08:140301:22	собственность	922	26,48
16	33:08:140301:12	индивидуальная собственность	1360	49,51
17	33:08:140301:14	общая долевая собственность	1754	105,82
18	33:08:140301:13	собственность	1642	127,09
19	33:08:140301:40	собственность	1672	113,08
20	33:08:140301:41	собственность	1464	124,72
21	33:08:140301:43	собственность	1467	98,40
22	33:08:140301:18	пожизненное наследуемое владение	1805	125,23
23	33:08:140301:20	собственность	1654	139,68
24	33:08:140301:19	собственность	987	67,98
25	33:08:140301:27	собственность	1471	143,65
26	33:08:140301:26	индивидуальная собственность	1502	116,67
27	33:08:140301:21	индивидуальная собственность	1438	8,46
28	33:08:140301:24	собственность	1598	20,27
29	33:08:140301:25	индивидуальная собственность	1360	66,94

30	33:08:140301:54	собственность	1491	99,88
31	33:08:140301:23	общая долевая собственность	1721	205,14
32	33:08:140301	земли администрации	-	6647,70
ИТОГО:			47140	9871,28

2.2 Таблица координат поворотных точек земельных участков

2.2.1.Таблица координат поворотных точек формируемых земельных участков на период строительства

Таблица 2. Координаты поворотных точек

Участок №1 :47/чзу1 площадь 8,03 кв.м.

№ точки	X	У
1	199307.93	329045.78
2	199310.74	329045.38
3	199307.64	329045.24
4	199317.07	329046.76

Участок №2 :69/чзу1 площадь 26,94 кв.м.

№ точки	X	У
1	199317.07	329046.76
2	199317.16	329045.24
3	199327.18	329045.70
4	199327.33	329052.26
5	199326.29	329052.23
6	199326.41	329049.21
7	199323.79	329049.13
8	199323.36	329047.43

Участок №2 :69/чзу2 площадь 10,17 кв.м.

№ точки	X	У
1	199327.45	329057.61
2	199327.38	329059.45
3	199326.09	329059.40
4	199325.92	329064.16
5	199325.34	329064.14
6	199325.29	329065.32
7	199327.63	329065.41

Участок №3 :71/чзу1 площадь 51,98 кв.м.

№ точки	X	У
1	199376.95	329057.46
2	199377.60	329055.02
3	199396.02	329059.01
4	199395.22	329061.90

Участок №4 :68/чзу1 площадь 122,24 кв.м.

№ точки	X	У
1	199397.02	329055.59
2	199414.87	329059.86
3	199414.64	329060.76
4	199413.44	329066.33
5	199395.22	329061.90
6	199396.02	329059.01

Участок №5 :7/чзу1 площадь 158,67 кв.м.

№ точки	X	У
1	199414.87	329059.86
2	199416.32	329060.21
3	199438.79	329065.98
4	199437.00	329072.05
5	199413.44	329066.33

Участок №6 :55/чзу1 площадь 154,69 кв.м.

№ точки	X	У
1	199438.79	329065.98
2	199461.44	329071.81
3	199461.39	329072.82
4	199463.00	329073.21
5	199462.00	329078.11
6	199458.42	329077.26
7	199445.81	329074.19
8	199442.98	329073.37
9	199442.94	329073.50
10	199437.00	329072.05

Участок №7 :8/чзу1 площадь 464,39кв.м.

№ точки	X	У
1	199957.41	329262.72
2	199952.57	329263.01
3	199946.49	329262.11
4	199957.01	329216.73
5	199965.22	329190.49
6	199971.03	329191.90

7	199956.05	329240.59

Участок №8 :60/чзу1 площадь 156,06 кв.м.

№ точки	X	У
1	200011.74	329187.60
2	200012.87	329181.52
3	200036.89	329179.47
4	200041.67	329178.81
5	200040.45	329185.03
6	200037.62	329185.42
7	200028.95	329186.17
8	200029.06	329185.58
9	200019.82	329183.97
10	200019.30	329186.99
11	200012.56	329187.57

Участок №9 :2/чзу1 площадь 120,12 кв.м.

№ точки	X	У
1	200040.45	329185.03
2	200041.67	329178.81
3	200050.74	329177.56
4	200065.80	329176.71
5	200064.67	329181.68
6	200055.13	329183.00
7	200055.07	329181.58
8	200045.83	329181.93
9	200045.92	329184.27

Участок №10 :1/чзу1 площадь 67,81 кв.м.

№ точки	X	У
1	200064.67	329181.68
2	200065.80	329176.71
3	200068.93	329174.99
4	200076.34	329173.65
5	200077.37	329179.56
6	200067.47	329181.29

Участок №11 :3/чзу1 площадь 37,41 кв.м.

№ точки	X	У
1	200058.71	329147.24
2	200064.15	329141.29
3	200065.18	329147.20
4	200058.36	329148.38
5	200058.65	329142.61

Участок №12 :5/чзу1 площадь 126.06 кв.м.

№ точки	X	У
1	200058.08	329142.35
2	200058.23	329148.41
3	200046.27	329150.48
4	200033.66	329150.72
5	200033.98	329147.58
6	200041.35	329146.30
7	200041.23	329145.28
8	200048.37	329144.04
9	200053.81	329143.89
10	200053.79	329143.09

Участок № :13/чзу1 площадь 6,77 кв.м.

№ точки	X	У
1	199884.65	329135.63
2	199885.03	329133.91
3	199889.96	329134.99
4	199889.76	329135.89

Участок №14 :10/чзу1 площадь 73,24 кв.м.

№ точки	X	У
1	199865.02	329132.28
2	199864.42	329135.68
3	199846.38	329131.48
4	199846.96	329127.80
5	199847.45	329125.61
6	199852.24	329126.70
7	199851.67	329129.66

Участок №15 :22/чзу1 площадь 8,30 кв.м.

№ точки	X	У
1	199782.80	329110.86
2	199790.84	329112.68
3	199790.64	329113.40
4	199782.61	329112.13

Участок №15 :22/чзу2 площадь 18,18 кв.м.

№ точки	X	У
1	199765.14	329106.90
2	199773.99	329108.89
3	199773.71	329110.72
4	199764.67	329108.97

Участок №16 :12/чзу1 площадь 49,51 кв.м.

№ точки	X	У
1	199765.14	329106.90
2	199764.66	329108.98
3	199762.45	329108.14
4	199753.96	329106.33
5	199741.25	329104.11
6	199741.33	329101.56

Участок №17 :14/чзу1 площадь 105,82 кв.м.

№ точки	X	У
1	199718.81	329096.51
2	199725.14	329097.93
3	199724.53	329100.39
4	199737.57	329103.65
5	199738.26	329100.87
6	199741.33	329101.56
7	199741.25	329104.11
8	199739.83	329107.42
9	199717.44	329102.53

Участок №18 :13/чзу1 площадь 127,09 кв.м.

№ точки	X	У
1	199694.21	329091.00
2	199699.35	329092.15
3	199698.84	329094.23
4	199710.33	329097.03
5	199710.90	329094.74
6	199718.81	329096.51
7	199717.44	329102.53
8	199692.61	329096.75

Участок №19 :40/чзу1 площадь 113,08 кв.м.

№ точки	X	У
1	199673.98	329086.29
2	199672.70	329092.11
3	199654.03	329087.76
4	199648.78	329086.76
5	199649.97	329080.89
6	199654.03	329081.69
7	199653.97	329081.93
8	199655.99	329082.49
9	199655.56	329084.03
10	199662.14	329085.86
11	199661.97	329086.44
12	199667.74	329088.08

13	199668.59	329085.04

Участок №20 :41/чзу1 площадь 127,72 кв.м.

№ точки	X	У
1	199621.74	329075.35
2	199626.18	329076.22
3	199625.98	329077.20
4	199635.07	329079.08
5	199635.29	329078.01
6	199643.65	329079.65
7	199642.61	329085.52
8	199620.26	329081.13

Участок №21 :43/чзу1 площадь 98,40 кв.м.

№ точки	X	У
1	199591.44	329066.85
2	199591.77	329066.92
3	199590.47	329072.74
4	199570.01	329068.35
5	199571.40	329062.53
6	199580.05	329064.39
7	199579.56	329066.48
8	199590.89	329069.15

Участок №22 :18/чзу1 площадь 125,23 кв.м.

№ точки	X	У
1	199546.97	329057.12
2	199554.27	329058.82
3	199553.83	329060.97
4	199565.64	329063.38
5	199566.05	329061.37
6	199571.40	329062.53
7	199570.01	329068.35
8	199545.38	329063.06
9	199546.06	329060.95

Участок №23 :20/чзу1 площадь 139,68 кв.м.

№ точки	X	У
1	199523.34	329057.94
2	199524.80	329051.98
3	199546.97	329057.12
4	199546.06	329060.95
5	199545.38	329063.06

Участок №24 :19/чзу1 площадь 67,98 кв.м.

№ точки	X	У
1	199511.74	329048.95
2	199514.47	329049.58
3	199514.17	329051.21
4	199514.17	329052.99
5	199523.91	329051.77
6	199524.80	329051.98
7	199523.34	329057.94
8	199510.34	329054.91

Участок №25 :27/чзу1 площадь 143,65 кв.м.

№ точки	X	У
1	199469.04	329040.12
2	199467.93	329046.06
3	199443.42	329040.42
4	199443.22	329039.36
5	199443.10	329039.33
6	199444.61	329033.76
7	199444.78	329034.52
8	199450.82	329035.91
9	199450.50	329036.90
10	199457.70	329039.25
11	199458.23	329037.62

Участок №26 :26/чзу1 площадь 116,67кв.м.

№ точки	X	У
1	199422.69	329028.82
2	199430.40	329030.47
3	199430.04	329032.11
4	199438.82	329034.11
5	199439.21	329032.36
6	199444.56	329033.51
7	199444.61	329033.76
8	199443.10	329039.33
9	199427.34	329035.95
10	199421.87	329034.42
11	199422.02	329031.99

Участок №27 :21/чзу1 площадь 8,46 кв.м.

№ точки	X	У
1	199400.27	329024.01
2	199410.93	329026.29
3	199410.80	329026.89
4	199400.06	329024.93

Участок №28 :24/чзу1 площадь 3,83 кв.м.

№ точки	X	У
1	199396.51	329023.14
2	199400.25	329024.00
3	199400.12	329024.64
4	199400.06	329024.93
5	199396.31	329024.17

Участок №28 :24/чзу2 площадь 16,44 кв.м.

№ точки	X	У
1	199387.26	329020.99
2	199387.01	329022.28
3	199376.04	329020.04
4	199376.40	329018.46

Участок №29 :25/чзу1 площадь 66,94 кв.м.

№ точки	X	У
1	199369.45	329018.53
2	199368.56	329022.01
3	199356.43	329018.58
4	199353.45	329017.31
5	199353.28	329015.70
6	199353.78	329013.06
7	199361.55	329015.00
8	199361.23	329016.11

Земли администрации :ЗУ1 площадь 415,99 кв.м.

№ точки	X	У
1	199265.19	329051.37
2	199263.75	329045.55
3	199293.46	329038.20
4	199327.94	329041.89
5	199330.74	329053.23
6	199330.29	329065.50
7	199327.63	329065.41
8	199327.45	329057.61
9	199327.66	329052.27
10	199327.33	329052.26
11	199327.18	329045.70
12	199317.16	329045.24
13	199310.74	329045.38
14	199307.93	329045.78
15	199293.89	329044.27

Земли администрации :ЗУ2 площадь 137,56 кв.м.

№ точки	X	У
1	199366.17	329054.84
2	199367.54	329049.00
3	199392.95	329054.61
4	199397.02	329055.59
5	199396.02	329059.01
6	199377.60	329055.02
7	199376.95	329057.46

Земли администрации :ЗУ3 площадь 3251,52 кв.м.

№ точки	X	У
1	199463.00	329073.21
2	199542.45	329092.21
3	199542.65	329091.23
4	199545.15	329091.83
5	199559.17	329092.43
6	199613.36	329107.06
7	199645.82	329112.85
8	199737.37	329191.56
9	199787.35	329144.50
10	199907.10	329172.44
11	199936.89	329176.69
12	199950.21	329181.04
13	199971.28	329184.25
14	199971.58	329182.39
15	199974.35	329182.84
16	200012.87	329181.52
17	200011.74	329187.60
18	200005.60	329187.80
19	200005.69	329187.22
20	199997.45	329185.92
21	199997.10	329188.07
22	199973.98	329188.82
23	199971.72	329188.46
24	199971.03	329191.90
25	199965.22	329190.49
26	199965.54	329189.45
27	199948.86	329186.85
28	199935.57	329182.50
29	199905.96	329178.28
30	199904.82	329178.02
31	199905.05	329176.86
32	199879.75	329175.41
33	199897.57	329176.33
34	199882.39	329172.80
35	199882.47	329172.38
36	199872.42	329170.29

37	199872.38	329170.47
38	199786.09	329150.37
39	199714.72	329135.06
40	199644.63	329118.74
41	199627.28	329115.64
42	199627.35	329115.33
43	199616.79	329113.26
44	199616.68	329113.75
45	199612.11	329112.94
46	199599.64	329109.57
47	199599.67	329109.43
48	199597.45	329108.98
49	199558.17	329098.38
50	199544.21	329097.78
51	199538.02	329096.30
52	199538.22	329095.44
53	199524.85	329092.32
54	199524.66	329093.10
55	199501.14	329087.47
56	199501.21	329087.20
57	199491.67	329084.82
58	199491.58	329085.19
59	199482.51	329083.02
60	199482.53	329082.95
61	199468.79	329079.33
62	199468.69	329079.71
63	199462.00	329078.11

Земли администрации :ЗУ4 площадь 472,18 кв.м.

№ точки	X	У
1	199957.01	329216.73
2	199946.49	329262.11
3	199952.57	329263.01
4	199933.45	329264.19
5	199931.79	729237.24
6	199950.97	329236.06

Земли администрации :ЗУ5 площадь 11,01 кв.м.

№ точки	X	У
1	200050.74	329177.56
2	200067.35	329175.28
3	200068.93	329174.99
4	200065.80	329176.71

Земли администрации :ЗУ6 площадь 2,20 кв.м.

№ точки	X	У
1	200058.08	329142.35

2	200058.71	329142.24
3	200058.65	329142.61
4	200058.36	329148.38
5	200058.23	329148.41

Земли администрации :ЗУ7 площадь 937,24 кв.м.

№ точки	X	У
1	200046.27	329150.48
2	200041.89	329151.24
3	200042.00	329152.26
4	200037.91	329152.97
5	200036.16	329157.08
6	199993.63	329154.77
7	199986.01	329159.89
8	199975.44	329158.20
9	199975.93	329155.12
10	199964.12	329153.34
11	199921.40	329148.02
12	199870.45	329137.09
13	199864.42	329135.68
14	199865.02	329132.28
15	199865.98	329132.46
16	199866.13	329131.64
17	199869.96	329132.52
18	199870.31	329130.68
19	199876.51	329132.04
20	199875.89	329134.86
21	199884.40	329136.75
22	199884.65	329135.63
23	199889.76	329135.89
24	199889.96	329134.99
25	199896.88	329136.51
26	199896.61	329137.89
27	199905.05	329139.54
28	199905.28	329138.35
29	199922.39	329142.11
30	199928.24	329142.88
31	199928.01	329144.52
32	199938.89	329146.10
33	199939.12	329144.52
34	199942.38	329145.00
35	199942.41	329144.76
36	199955.01	329146.43
37	199954.73	329148.26
38	199964.84	329149.78
39	199965.14	329147.78
40	199974.04	329148.95
41	199973.60	329151.47

42	199977.42	329152.11
43	199977.37	329152.43
44	199982.11	329153.19
45	199981.79	329155.10
46	199984.55	329155.57
47	199984.92	329153.39
48	199986.08	329153.57
49	199986.26	329152.49
50	199991.95	329148.67
51	200019.84	329150.19
52	200019.69	329151.60
53	200030.85	329152.75
54	200030.93	329151.95
55	200033.51	329152.22
56	200033.66	329150.72

Земли администрации :ЗУ8 площадь 528,36 кв.м.

№ точки	X	У
1	199847.45	329125.61
2	199846.96	329127.80
3	199846.38	329131.48
4	199839.28	329129.83
5	199824.62	329126.68
6	199766.19	329113.07
7	199739.83	329107.42
8	199741.25	329104.11
9	199753.96	329106.33
10	199762.45	329108.14
11	199764.66	329108.98
12	199764.67	329108.97
13	199773.72	329110.72
14	199773.65	329111.14
15	199782.55	329112.51
16	199782.61	329112.13
17	199790.64	329113.40
18	199790.84	329112.68
19	199830.77	329121.80
20	199830.16	329124.79
21	199839.18	329126.64
22	199839.75	329123.85

Земли администрации :ЗУ9 площадь 98,76 кв.м.

№ точки	X	У
1	199694.21	329091.00
2	199692.61	329096.75
3	199672.70	329092.11
4	199673.98	329086.29
5	199682.05	329088.17

6	199681.59	329090.04
7	199693.46	329092.89
8	199693.93	329090.94

Земли администрации :ЗУ10 площадь 37,96 кв.м.

№ точки	X	У
1	199643.65	329079.65
2	199649.97	329080.89
3	199648.78	329086.73
4	199642.61	329085.52

Земли администрации :ЗУ11 площадь 170,95 кв.м.

№ точки	X	У
1	199621.74	329075.35
2	199620.26	329081.13
3	199612.98	329079.70
4	199593.70	329073.43
5	199590.47	329072.74
6	199591.77	329066.92
7	199594.76	329067.56
8	199601.45	329069.75
9	199601.02	329071.54
10	199609.55	329073.56
11	199609.81	329072.48
12	199613.87	329073.80

Земли администрации :ЗУ12 площадь 223,21 кв.м.

№ точки	X	У
1	199511.74	329048.95
2	199510.34	329054.91
3	199468.41	329045.15
4	199468.09	329046.10
5	199467.93	329046.06
6	199469.04	329040.12
7	199469.44	329040.21
8	199469.75	329039.30
9	199476.30	329040.76
10	199475.87	329042.73
11	199484.66	329044.71
12	199485.08	329042.77
13	199496.51	329045.42
14	199496.12	329047.24
15	199508.00	329050.10
16	199508.41	329048.18

Земли администрации :ЗУ13 площадь 360,76 кв.м.

№ точки	X	У
1	199422.69	329028.82
2	199422.02	329031.99
3	199421.87	329034.42
4	199427.34	329035.95
5	199398.62	329029.79
6	199359.63	329020.71
7	199320.90	329010.98
8	199298.77	329007.43
9	199298.99	329006.08
10	199325.43	329011.20
11	199353.28	329015.70
12	199353.45	329017.31
13	199356.43	329018.58
14	199368.56	329022.01
15	199369.45	329018.53
16	199375.71	329020.37
17	199376.28	329018.43
18	199376.40	329018.46
19	199376.04	329020.04
20	199387.01	329022.28
21	199386.94	329022.67
22	199396.25	329024.46
23	199396.31	329024.17
24	199410.80	329029.89
25	199410.61	329027.72
26	199422.14	329029.98
27	199422.42	329028.76

2.2.2. Таблица координат поворотных точек охранной зоны газопровода

№ точки	X	У
1	199957.41	329262.72
2	199933.45	329264.19
3	199931.79	329237.24
4	199952.23	329235.98
5	199959.68	329211.78
6	199958.66	329211.46
7	199965.54	329189.45
8	199954.01	329187.61
9	199954.18	329186.69
10	199949.09	329185.88
11	199935.80	329181.53
12	199906.19	329177.31
13	199786.32	329149.40
14	199714.95	329134.08
15	199644.86	329117.76

16	199612.34	329111.96
17	199558.40	329097.40
18	199544.44	329096.80
19	199458.65	329076.28
20	199415.08	329065.05
21	199391.77	329059.47
22	199366.40	329053.87
23	199367.54	329049.00
24	199392.95	329054.61
25	199416.32	329060.21
26	199461.44	329071.81
27	199461.39	329072.82
28	199542.45	329092.21
29	199542.65	329091.23
30	199545.15	329091.83
31	199559.17	329092.43
32	199613.36	329107.06
33	199645.82	329112.85
34	199715.97	329129.18
35	199787.35	329144.50
36	199882.02	329166.60
37	199907.10	329172.44
38	199936.89	329176.69
39	199950.21	329181.05
40	199967.33	329183.65
41	199971.99	329154.61
42	199964.12	329153.34
43	199921.40	329148.02
44	199870.45	329137.09
45	199839.28	329129.83
46	199824.62	329126.68
47	199811.98	329123.74
48	199766.19	329113.07
49	199722.17	329103.63
50	199654.03	329087.76
51	199612.73	329079.65
52	199593.70	329073.43
53	199544.90	329062.96
54	199468.41	329045.15
55	199468.09	329046.10
56	199443.42	329040.42
57	199443.22	329039.36
58	199398.62	329029.79
59	199359.63	329020.71
60	199320.90	329010.98
61	199304.70	329008.38
62	199299.81	329038.88
63	199327.94	329041.89
64	199330.74	329053.23

65	199330.29	329065.50
66	199325.29	329065.32
67	199325.72	329053.75
68	199323.92	329046.49
69	199293.80	329043.27
70	199264.95	329050.40
71	199263.75	329045.55
72	199295.96	329037.58
73	199301.38	329003.79
74	199321.66	329007.04
75	199333.00	329009.89
76	199333.25	329008.92
77	199360.80	329015.85
78	199399.71	329024.91
79	199448.62	329035.40
80	199479.01	329042.42
81	199545.75	329058.06
82	199594.60	329068.54
83	199613.72	329074.77
84	199654.84	329082.85
85	199688.83	329090.76
86	199723.04	329098.73
87	199767.03	329108.17
88	199825.71	329121.80
89	199840.38	329124.95
90	199871.55	329132.21
91	199922.23	329143.08
92	199964.83	329148.39
93	199977.69	329150.43
94	199977.22	329153.42
95	199984.85	329154.64
96	199992.23	329149.69
97	200032.94	329151.90
98	200034.38	329148.51
99	200064.49	329143.26
100	200065.18	329147.20
101	200041.89	329151.24
102	200042.00	329152.26
103	200037.91	329152.97
104	200036.16	329157.08
105	199993.63	329154.77
106	199986.01	329159.89
107	199975.44	329158.20
108	199971.58	329182.39
109	199974.35	329182.84
110	200012.09	329181.59
111	200036.89	329179.47
112	200067.35	329175.28
113	200076.34	329173.65

114	200077.20	329178.58
115	200067.29	329180.30
116	200037.45	329184.44
117	200012.38	329186.58
118	199974.04	329187.85
119	199971.78	329187.49
120	199971.11	329191.64
121	199956.05	329240.59

2.3. Формирование красных линий

Проектируемые полосы отвода общественного сервитута имеют постоянную ширину в условиях сложившейся промышленной застройки с учетом интересов владельцев земельных участков. Формирование красных линий рассматриваемой территории не требуется.

2.4. Правовой статус объектов межевания

На период подготовки проекта межевания территория свободна от застройки, но имеются действующие и выведенные из эксплуатации линейные объекты инженерных сетей. В границах проектируемой территории существуют объекты недвижимости, оформленные в установленном законом порядке. Объекты самовольного размещения отсутствуют.

2.5. Основные показатели по проекту межевания

Настоящий проект обеспечивает равные права и возможности правообладателей земельных участков в соответствии с действующим законодательством. Сформированные границы земельных участков позволяют обеспечить необходимые требования по содержанию и обслуживанию объектов промышленной застройки в условиях сложившейся планировочной системы территории проектирования.

№ п/п	К№ участка	вид собственности	права	№ЕЗП	размер доли	Пло-щадь участка	Площадь буферной зоны	Арендатор			
1	33:08:140301	земли администрации					415,99				
2	33:08:140301:47	индивидуальная собственность	Хорохонова Зоя Григорьевна			1362	8,03				
3	33:08:140301:69	гос. собственность				732	37,11				
4	33:08:140301	земли администрации					137,56				
5	33:08:140301:71	собственность	Нурахметов Алексей Равилевич			1486	51,98				
6	33:08:140301:68	гос. собственность				1728	122,24				
7	33:08:140301:7	собственность	Волошина Валентина Николаевна			1834	158,67				
8	33:08:140301:55	собственность	Опарин Михаил Николаевич			1853	154,69				
9	33:08:140301	земли администрации					3251,52				

10	33:08:140301:8	гос. собственность				1856	464,39				
11	33:08:140301	земли администрации					472,18				
12	33:08:140301:60	гос. собственность				1761	156,06				
13	33:08:140301:2	собственность	Журавлев Вячеслав Николаевич			1570	120,12				
14	33:08:140301	земли администрации					11,01				
15	33:08:140301:1	пожизненное наследуемое владение пожизненное наследуемое владение	Спирин Борис Иванович Спирина Анастасия Андреевна		1/2 1/2	1560	67,81				
16	33:08:140301:3	индивидуальная собственность	Кирсанова Анна Ивановна			1480	37,41				
17	33:08:140301	земли администрации					2,2				
18	33:08:140301:5	пожизненное наследуемое владение	Стрельцова Альбина Васильевна			1692	126,06				
19	33:08:140301	земли администрации					937,24				
20	33:08:140301:9	собственность	Вязниковское районное потребительское общество			246	6,77				

21	33:08:140301:10	индивидуальная собственность	Тихонова Ольга Владимировна			2672	73,24				
22	33:08:140301	земли администрации					528,36				
23	33:08:140301:22	собственность	Журавлева Лариса Геннадьевна			922	26,48				
24	33:08:140301:12	гос. собственность				1472	49,51				
25	33:08:140301:14	общая долевая собственность	Пупынин Андрей Владимирович Колтунов Геннадий Прокопьевич		1/2 1/2	1754	105,82				
26	33:08:140301:13	собственность	Кренделеева Мария Григорьевна			1642	127,09				
27	33:08:140301	земли администрации					98,76				
28	33:08:140301:40	собственность	Самарина Альбина Николаевна			1672	113,08				
29	33:08:140301	земли администрации					37,96				
30	33:08:140301:41	собственность	Гаглоева Александра Дмитриевна			1464	124,72				
31	33:08:140301	земли администрации					170,95				

32	33:08:140301:43	собственность	Якушев Юрий Викторович			1467	98,4				
33	33:08:140301:18	пожизненное наследуемое владение	Гелеверя Мария Федотовна			1805	125,23				
34	33:08:140301:20	собственность	Вострухин Евгений Юрьевич			1654	139,68				
35	33:08:140301:19	собственность	Галушка Игорь Александрович			987	67,98				
36	33:08:140301	земли администрации					223,21				
37	33:08:140301:27	собственность	Иброимова Аслибону Дидоралиевна			1471	143,65				
38	33:08:140301:26	индивидуальная собственность	Караманова Людмила Георгиевна			1502	116,67				
39	33:08:140301:21	индивидуальная собственность	Чунаев Александр Леонидович			1438	8,46				
40	33:08:140301	земли администрации					360,76				
41	33:08:140301:24	собственность	Мичурина Раиса Евгеньевна			1598	20,27				
42	33:08:140301:25	индивидуальная собственность	Безбородова Людмила Анатольевна			1360	66,94				

43	33:08:140301:54	собственность	Бойназаров Асад Малоназарович			1491	99,88				
44	33:08:140301:23	общая долевая собственность общая долевая собственность	Сабзаев Амза Сабзаевич Мукарамшоева Гулноз Сагимовна		1/2 1/2	1721	205,14				
				Итого:					6647,7	3223,58	

СОГЛАСИЕ

на прокладку «Распределительного газопровода низкого давления для газоснабжения жилых домов д. Афанасьево Вязниковского района Владимирской области» по землям, принадлежащим физическим лицам.

я, Хорохонова Зоя Григорьевна,

паспорт серии 17 02 № 811246

выдан «13» ноября 2004 г. ОВД окр. Вязники

даю согласие на прокладку газопровода по землям, принадлежащим мне праве собственности.

23 июля	Хорохонова	Хорохонова
(дата)	(подпись)	(расшифровка подписи)

СОГЛАСИЕ

на прокладку «Распределительного газопровода низкого давления для газоснабжения жилых домов д. Афанасьево Вязниковского района Владимирской области» по землям, принадлежащим физическим лицам.

Я, Литвиненко Елена Сергеевна,

паспорт серии 17 03 № 886114

выдан «24» 06 2003 г. МРО УФМС г. Вязники

даю согласие на прокладку газопровода по землям, принадлежащим мне праве собственности.

23 июня — (дата)

(подпись)

Литвиненко — (расшифровка подписи)

СОГЛАСИЕ

на прокладку «Распределительного газопровода низкого давления для газоснабжения жилых домов д. Афанасьево Вязниковского района Владимирской области» по землям, принадлежащим физическим лицам.

Я, Федосеева Елена Борисовна,

паспорт серии 17 14 № 359424

выдан «10» июня 2014 г.

даю согласие на прокладку газопровода по землям, принадлежащим мне праве собственности.

23.06.2016	[illegible]	Федосеева Е.Б.
(дата)	(подпись)	(расшифровка подписи)

СОГЛАСИЕ

на прокладку «Распределительного газопровода низкого давления для газоснабжения жилых домов д. Афанасьево Вязниковского района Владимирской области» по землям, принадлежащим физическим лицам.

я, Якушев Юрий Викторович,

паспорт серии 17 08 № 943434

выдан «30» 12 2008 г. МО УФМС г. Вязники

даю согласие на прокладку газопровода по землям, принадлежащим мне праве собственности.

25 июня (дата) (подпись) Якушев Ю.В. (расшифровка подписи)

СОГЛАСИЕ

на прокладку «Распределительного газопровода низкого давления для газоснабжения жилых домов д. Афанасьево Вязниковского района Владимирской области» по землям, принадлежащим физическим лицам.

я, Колтунов Григорий Прокопьевич

паспорт серии 17 07 № 849286 МО УФМС г. Вязн

выдан «20» 12 2007 г.

даю согласие на прокладку газопровода по землям, принадлежащим мне праве собственности.

25.06	Колтунов	Колтунов Г.П.
(дата)	(подпись)	(расшифровка подписи)

СОГЛАСИЕ

на прокладку «Распределительного газопровода низкого давления для газоснабжения жилых домов д. Афанасьево Вязниковского района Владимирской области» по землям, принадлежащим физическим лицам.

я, Федорчук Игорь Владимирович,

паспорт серии 17 06 № 752424

выдан «15» 03 2007 г. ОВД Вязниковского р-на Влад. обл

даю согласие на прокладку газопровода по землям, принадлежащим мне праве собственности.

23.06.2016.		Федорчук И.В
(дата)	(подпись)	(расшифровка подписи)

СОГЛАСИЕ

на прокладку «Распределительного газопровода низкого давления для газоснабжения жилых домов д. Афанасьево Вязниковского района Владимирской области» по землям, принадлежащим физическим лицам.

я, Михайлова Галина Олеговна,

паспорт серия 89 03 № 692345

выдан «13» 08 2003 г. Пролетарским ОВД г. Саранска

даю согласие на прокладку газопровода по землям, принадлежащим мне праве собственности.

24.06.2016 г. _____ Михайлова

(дата) (подпись) (расшифровка подписи)

СОГЛАСИЕ

на прокладку «Распределительного газопровода низкого давления для газоснабжения жилых домов д. Афанасьево Вязниковского района Владимирской области» по землям, принадлежащим физическим лицам.

я, Кравцова Мария Григорьевна

паспорт серии 17.07 № 249577

выдан «10» 01 2008г. ГУО УФМС России г. Вязники

даю согласие на прокладку газопровода по землям, принадлежащим мне праве собственности.

26.06.2016г. _____ _____

(дата) (подпись) (расшифровка подписи)

СОГЛАСИЕ

на прокладку «Распределительного газопровода низкого давления для газоснабжения жилых домов д. Афанасьево Вязниковского района Владимирской области» по землям, принадлежащим физическим лицам.

Я, Самарина Альбина Николаевна,

паспорт серии 17.02 № 161732

выдан «5» 03 2005 г. Нововязниковским отд. милиции

даю согласие на прокладку газопровода по землям, принадлежащим мне праве собственности.

24 июня 2016 г. Самар- Самарина

(дата) (подпись) (расшифровка подписи)

СОГЛАСИЕ

на прокладку «Распределительного газопровода низкого давления для газоснабжения жилых домов д. Афанасьево Вязниковского района Владимирской области» по землям, принадлежащим физическим лицам.

Я, Куклова Валентина Николаевна,

паспорт серии 1702 393106 IV-НА 724383

выдан «18» 11 2002 20__ г. _____

дано согласие на прокладку газопровода по землям, принадлежащим мне праве собственности.

24.06.2016 _____ Куклова

(дата) (подпись) (расшифровка подписи)

СОГЛАСИЕ

на прокладку «Распределительного газопровода низкого давления для газоснабжения жилых домов д. Афанасьево Вязниковского района Владимирской области» по землям, принадлежащим физическим лицам.

я, Безбородова Людмила Анатольевна

паспорт серии 4610 № 885653

выдан «22» 19 2009 г. ТП № 3 г. Матищи Моск. обл.

даю согласие на прокладку газопровода по землям, принадлежащим мне праве собственности.

23 июня	Без	Безбородова
(дата)	(подпись)	(расшифровка подписи)

СОГЛАСИЕ

на прокладку «Распределительного газопровода низкого давления для газоснабжения жилых домов д. Афанасьево Вязниковского района Владимирской области» по землям, принадлежащим физическим лицам.

я, Кирсанова Анна Ивановна

паспорт серии 17 04 № 161898

выдан «21» июня 2003 г. ОВД обл. Вязники

даю согласие на прокладку газопровода по землям, принадлежащим мне праве собственности.

22 июня Кирсанова Кирсанова

(дата) (подпись) (расшифровка подписи)

СОГЛАСИЕ

на прокладку «Распределительного газопровода низкого давления для газоснабжения жилых домов д. Афанасьево Вязниковского района Владимирской области» по землям, принадлежащим физическим лицам.

я, Николаев Владимир Ефимович

паспорт серии 17 01 № 508614

выдан «01» 04 2002 г. ОВД окр. Вязники

даю согласие на прокладку газопровода по землям, принадлежащим мне праве собственности.

23 июня		Николаев
(дата)	(подпись)	(расшифровка подписи)

СОГЛАСИЕ

на прокладку «Распределительного газопровода низкого давления для газоснабжения жилых домов д. Афанасьево Вязниковского района Владимирской области» по землям, принадлежащим физическим лицам.

Я, Порфенов Николай Иванович,

паспорт серии 17 02 № 517212

выдан «25» 03 2002 г. ОВД округа Вязники Владимирской обл.

даю согласие на прокладку газопровода по землям, принадлежащим мне праве собственности.

22/06 [подпись] Порфенов Н.И.

(дата) (подпись) (расшифровка подписи)

СОГЛАСИЕ

на прокладку «Распределительного газопровода низкого давления для газоснабжения жилых домов д. Афонасьево Вязниковского района Владимирской области» по землям, принадлежащим физическим лицам.

я, Мороз Татьяна Федоровна

паспорт серии 17 04 № 451836

выдан «27» 12 2003г. ОВД окр. Вязники

даю согласие на прокладку газопровода по землям, принадлежащим мне праве собственности.

23 июня Мороз. Мороз.

(дата) (подпись) (расшифровка подписи)

СОГЛАСИЕ

на прокладку «Распределительного газопровода низкого давления для газоснабжения жилых домов д. Афанасьево Вязниковского района Владимирской области» по землям, принадлежащим физическим лицам.

я, Окарин Михаил Николаевич,

паспорт серии 1710 № 084124

выдан «14» июля 2010г. Вязниковским ОВД Владимирской обл

даю согласие на прокладку газопровода по землям, принадлежащим мне праве собственности.

02.06.2016г. Окарин Окарин

(дата) (подпись) (расшифровка подписи)

СОГЛАСИЕ

на прокладку «Распределительного газопровода низкого давления для газоснабжения жилых домов д. Афанасьево Вязниковского района Владимирской области» по землям, принадлежащим физическим лицам.

Я, Чунаев Александр Леонидович,

паспорт серии 17 02 № 633097

выдан «22» июня 2002 г. ОВД гор. Вязники

даю согласие на прокладку газопровода по землям, принадлежащим мне праве собственности.

22 июня _____ Чунаев

(дата) (подпись) (расшифровка подписи)

СОГЛАСИЕ

на прокладку «Распределительного газопровода низкого давления для газоснабжения жилых домов д. Афанасьево Вязниковского района Владимирской области» по землям, принадлежащим физическим лицам.

Я, Мичурина Раиса Евгеньевна,

паспорт серии А 02 № 646386

выдан «25» 06 2002 г. Нововязниковским ОВД мин. ОВД г. Вязники

даю согласие на прокладку газопровода по землям, принадлежащим мне праве собственности.

22.06.2016г. Мичурина Мичурина

(дата) (подпись) (расшифровка подписи)

СОГЛАСИЕ

на прокладку «Распределительного газопровода низкого давления для газоснабжения жилых домов д. Афанасьево Вязниковского района Владимирской области» по землям, принадлежащим физическим лицам.

я, Дощико Николай Александрович,

паспорт серии 4104 № 584256

выдан «14» 03 2001 г. отд №1 МО УФМС России по Тюменской обл в г. Ишиме

даю согласие на прокладку газопровода по землям, принадлежащим мне праве собственности.

25.06.2016		Дощико Н.А.
(дата)	(подпись)	(расшифровка подписи)

СОГЛАСИЕ

на прокладку «Распределительного газопровода низкого давления для газоснабжения жилых домов д. Афанасьево Вязниковского района Владимирской области» по землям, принадлежащим физическим лицам.

Я, Голосева Александра Дмитриевна

паспорт серии 4604 № 809215

выдан «4» 04 2005 г. Вязниковским ОВД

даю согласие на прокладку газопровода по землям, принадлежащим мне праве собственности.

22.06.2010 г.	[illegible]	Голосева А.Д.
(дата)	(подпись)	(расшифровка подписи)

СОГЛАСИЕ

на прокладку «Распределительного газопровода низкого давления для газоснабжения жилых домов д. Афанасьево Вязниковского района Владимирской области» по землям, принадлежащим физическим лицам.

я, Карманова Людмила Георгиевна,

паспорт серии 45 03 № 427556

выдан «16» мая 79 2006 г. ОВД Черкасово-Центральное

даю согласие на прокладку газопровода по землям, принадлежащим мне праве собственности.

22 июня [подпись] Карманова

(дата) (подпись) (расшифровка подписи)

СОГЛАСИЕ

на прокладку «Распределительного газопровода низкого давления для газоснабжения жилых домов д. Афанасьево Вязниковского района Владимирской области» по землям, принадлежащим физическим лицам.

Я, Журавлев Виктор Николаевич,

паспорт серии 17 02 № 831369

выдан «14» 09 2007 МО УФМС г. Вязники

даю согласие на прокладку газопровода по землям, принадлежащим мне праве собственности.

26 июня _____ Журавлев ВН

(дата) (подпись) (расшифровка подписи)

СОГЛАСИЕ

на прокладку «Распределительного газопровода низкого давления для газоснабжения жилых домов д. Афанасьево Вязниковского района Владимирской области» по землям, принадлежащим физическим лицам.

я, Телеверя Сергей Николаевич,

паспорт серии 22 03 № 795328

выдан «29» 08 2003 г. 1 отд. УВД г. Дзержинска

даю согласие на прокладку газопровода по землям, принадлежащим мне праве собственности.

26 июня [подпись] Телеверя.

(дата) (подпись) (расшифровка подписи)

СОГЛАСИЕ

на прокладку «Распределительного газопровода низкого давления для газоснабжения жилых домов д. Афанасьево Вязниковского района Владимирской области» по землям, принадлежащим физическим лицам.

я, Доценко Евгения Александровна,

паспорт серии 17 12 № 218938

выдан «02» 08 2012 г. МРО УФМС России по Влад. обл. в Вязн.

даю согласие на прокладку газопровода по землям, принадлежащим мне на праве собственности.

25.06.2016	СДФ	Доценко Е.А.
(дата)	(подпись)	(расшифровка подписи)

СОГЛАСИЕ

на прокладку «Распределительного газопровода низкого давления для газоснабжения жилых домов д. Афанасьево Вязниковского района Владимирской области» по землям, принадлежащим физическим лицам.

я Востругин Евгений Юрьевич,

паспорт серии 22 00 № 454 510

выдан «17» 08 2001 г. 20 отд. УВД г. Дзержинское

даю согласие на прокладку газопровода по землям, принадлежащим мне праве собственности.

26 июня _____ Востругин

(дата) (подпись) (расшифровка подписи)

СОГЛАСИЕ

на прокладку «Распределительного газопровода низкого давления для газоснабжения жилых домов д. Афанасьево Вязниковского района Владимирской области» по землям, принадлежащим физическим лицам.

Я, Стрелков Леонид Иванович,

паспорт серии 46 06 № 820744

выдан «22» 07 2005 г. Крюков ГОМ, Солнечн. р-о, Москов. обл.

дано согласие на прокладку газопровода по землям, принадлежащим мне праве собственности.

23 июня (дата) Стрелков (подпись) Стрелков (расшифровка подписи)

СОГЛАСИЕ

на прокладку «Распределительного газопровода низкого давления для газоснабжения жилых домов д. Афанасьево Вязниковского района Владимирской области» по землям, принадлежащим физическим лицам.

я, Журавлева Лариса Геннадьевна

паспорт серии 1707 № 331476

выдан «24» 09 2007 г. МО УФМС г. Вязники

даю согласие на прокладку газопровода по землям, принадлежащим мне праве собственности.

26 июня	Журавлева	Журавлева.
(дата)	(подпись)	(расшифровка подписи)

СОГЛАСИЕ

на прокладку «Распределительного газопровода низкого давления для газоснабжения жилых домов д. Афанасьево Вязниковского района Владимирской области» по землям, принадлежащим физическим лицам,

я, Нашин Николай Михайлович

паспорт серии 17 02 № 923915

выдан «27» 01 2003 г. Ново-Вязниковск. отд. милиции

даю согласие на прокладку газопровода по землям, принадлежащим мне праве собственности.

23 июня	Кон-	Нашин
(дата)	(подпись)	(расшифровка подписи)

СОГЛАСИЕ

на прокладку «Распределительного газопровода низкого давления для газоснабжения жилых домов д. Афанасьево Вязниковского района Владимирской области» по землям, принадлежащим физическим лицам.

Я, Гарифулина Фаза Абдурахмановна,

паспорт серии 28.03 № 732884

выдан «05» 11 2003 г. УВД гор. Дзержинск. Нижегор. обл.

даю согласие на прокладку газопровода по землям, принадлежащим мне праве собственности.

23 июня — Гарф — Гарифулина

(дата) (подпись) (расшифровка подписи)

СОГЛАСИЕ

на прокладку «Распределительного газопровода низкого давления для газоснабжения жилых домов д. Афанасьево Вязниковского района Владимирской области» по землям, принадлежащим физическим лицам.

я, Волошка Валентина Николаевна

паспорт серия 4514 № 650370

выдан «15» июля 2014 г. Отделом УФМС России по гор. Москве по району Бибирево код подр. 770078

даю согласие на прокладку газопровода по землям, принадлежащим мне праве собственности.

26 июля 2016г. Волошка Волошка В.Н.

(дата) (подпись) (расшифровка подписи)

СОГЛАСИЕ

на прокладку «Распределительного газопровода низкого давления для газоснабжения жилых домов д. Афанасьево Вязниковского района Владимирской области» по землям, принадлежащим физическим лицам.

я Козлов Леонид Петрович

паспорт серии 17 01 № 180131

выдан «21» 12 2011 г. ОВД УФМС г. Вязни

даю согласие на прокладку газопровода по землям, принадлежащим мне праве собственности.

25.06.2016г. _____ Козлов.

(дата) (подпись) (расшифровка подписи)

СОГЛАСИЕ

на прокладку «Распределительного газопровода низкого давления для газоснабжения жилых домов д. Афанасьево Вязниковского района Владимирской области» по землям, принадлежащим физическим лицам.

Я, Тихонова Ольга Владимировна

паспорт серии 17 02 № 502411

выдан «24» 06 2008 г. МРО УФМС г. Владим

даю согласие на прокладку газопровода по землям, принадлежащим мне праве собственности.

29 июня		Тихонова
(дата)	(подпись)	(расшифровка подписи).

СОГЛАСИЕ

на прокладку «Распределительного газопровода низкого давления для газоснабжения жилых домов д. Афонасьево Вязниковского района Владимирской области» по землям, принадлежащим физическим лицам.

я, Измайлова Фумия Хамитовна,

паспорт серии 22 02 № 228474

выдан «28» 03 2002 г. 3 отд. УВД г. Вязники

даю согласие на прокладку газопровода по землям, принадлежащим мне праве собственности.

25.06.10 (дата) _____ (подпись) Измайлова (расшифровка подписи)

СОГЛАСИЕ

на прокладку «Распределительного газопровода низкого давления для газоснабжения жилых домов д. Афанасьево Вязниковского района Владимирской области» по землям, принадлежащим физическим лицам.

я, Петрова Елена Николаевна,

паспорт серии 17 02 № 917137

выдан «02» 12 2002 г. Новоалександровским отделом ОВД округа Вязники Владимирской обл.

даю согласие на прокладку газопровода по землям, принадлежащим мне праве собственности.

[illegible]	[illegible]	Петрова
(дата)	(подпись)	(расшифровка подписи)

СОГЛАСИЕ

на прокладку «Распределительного газопровода низкого давления для газоснабжения жилых домов д. Афанасьево Вязниковского района Владимирской области» по землям, принадлежащим физическим лицам.

Я, Петрова Елена Николаевна,

паспорт серии 17 02 № 917137

выдан «03» 12 2002 г. Нововязниковским отделом СВД округа Вязники Владимирской обл.

даю согласие на прокладку газопровода по землям, принадлежащим мне праве собственности.

25.06.2016 _____ Петрова

(дата) (подпись) (расшифровка подписи)

СОГЛАСИЕ

на прокладку «Распределительного газопровода низкого давления для газоснабжения жилых домов д. Афанасьево Вязниковского района Владимирской области» по землям, принадлежащим физическим лицам.

я, Петрова Елена Никоновна,

паспорт серии 17 02 № 917137

выдан «03» 12 2002 г. Кавказниковским отд. мин. СНБ
Отдела [illegible]

даю согласие на прокладку газопровода по землям, принадлежащим мне праве собственности.

25.06.2016 [illegible] Петрова

(дата) (подпись) (расшифровка подписи)

СОГЛАСИЕ

на прокладку «Распределительного газопровода низкого давления для газоснабжения жилых домов д. Афанасьево Вязниковского района Владимирской области» по землям, принадлежащим физическим лицам.

Я, Новикова Татьяна Григорьевна

паспорт серии 17 01 № 269555

выдан «26» декабря 2001 г. Николоторжским ОВД Вязниковского, Владимирской обл.

даю согласие на прокладку газопровода по землям, принадлежащим мне праве собственности.

29.06.16	Нов	Новикова Т. Г.
(дата)	(подпись)	(расшифровка подписи)

СОГЛАСИЕ

на прокладку «Распределительного газопровода низкого давления для газоснабжения жилых домов д. Афанасьево Вязниковского района Владимирской области» по землям, принадлежащим физическим лицам.

я Куманяева Светлана Александровна

паспорт серии 2203 № 869497

выдан «26» 12 2003 г. УВД г. Дзержинска Нижегородской обл.

даю согласие на прокладку газопровода по землям, принадлежащим мне праве собственности.

25 июня 2016 г. Куманяева

(дата) (подпись) (расшифровка подписи)

СОГЛАСИЕ

на прокладку «Распределительного газопровода низкого давления для газоснабжения жилых домов д. Афанасьево Вязниковского района Владимирской области» по землям, принадлежащим физическим лицам.

я, Голушко Игорь Анатольевич,

паспорт серии 17 12 № 21053 6

выдан «19» 07 2003 г. МРО УФМС г. Вязники

даю согласие на прокладку газопровода по землям, принадлежащим мне праве собственности.

22 июня (дата) (подпись) Голушко (расшифровка подписи)

СОГЛАСИЕ

р прокладку «Распределительного газопровода низкого давления для газоснабжения жилых домов д. Афанасьево Вязниковского района Владимирской области» по землям, принадлежащим физическим лицам.

Я, Гуреева Нина Сергеевна,

паспорт серии 17 02 № 471312

выдан «25» 09 2002 г. Ново-Вязниковским ГОВД г.

даю согласие на прокладку газопровода по землям, принадлежащим мне праве собственности.

26 июня Гурева Гуреева

(дата) (подпись) (расшифровка подписи)

**Вязниковское районное
потребительское общество
(Вязниковское райпо)
Тел: 8(4933) 2-44-88, 2-04-66
601443 г. Вязники, ул. Ленина, д. 51
факс (849233) 2-44-88
ИНН/КПП 3312000097/331201001
ОКПО 01638555 ОГРН 1023302951143
E-mail-vyazraipo@mail.ru**
**№ 364 от «08» августа 2016 г.
На № ___ от «___» _____ 20___ г.**

СОГЛАСИЕ

на прокладку «Распределительного газопровода низкого давления для газоснабжения жилых домов д. Афанасьево Вязниковского района Владимирской области» по землям, принадлежащим юридическим лицам.

Я, Сеньков Сергей Борисович, председатель Вязниковского райпо, действующий на основании Устава районного потребительского общества, даю согласие на прокладку газопровода по землям, принадлежащим Вязниковскому райпо на праве собственности.

Председатель Совета
Вязниковского райпо Сеньков С.Б.

Исп. Сенько Т.В.
т. 2-03-18

СОГЛАСИЕ 53

на прокладку «Распределительного газопровода низкого давления для газоснабжения жилых домов д. Афанасьево Вязниковского района Владимирской области» по землям, принадлежащим физическим лицам.

Я, Нурахметов Алексей Давыдович

паспорт серии 22 03 № 267680

выдан «21» 03 2003 г. УФМС г. Дзержинска

даю согласие на прокладку газопровода по землям, принадлежащим мне праве собственности.

	Нурахметов	Нурахметов.
(дата)	(подпись)	(расшифровка подписи)

СОГЛАСИЕ 864

на прокладку «Распределительного газопровода низкого давления для газоснабжения жилых домов д. Афанасьево Вязниковского района Владимирской области» по землям, принадлежащим физическим лицам.

Я, Сабдаев А С / Мунаморжоева Г.С.

паспорт серии 16 02 № 036423

выдан «28» 02 2003 г. УФМС Сверхоб. обл.

даю согласие на прокладку газопровода по землям, принадлежащим мне праве собственности.

	[illegible]	Мунаморжоева
(дата)	(подпись)	(расшифровка подписи)

СОГЛАСИЕ р. 54

на прокладку «Распределительного газопровода низкого давления для газоснабжения жилых домов д. Афанасьево Вязниковского района Владимирской области» по землям, принадлежащим физическим лицам.

Я, Ибрагимова Асимбону Дидорожевна

паспорт серии 17 11 № 167679

выдан «12» 10 2011 г. МО УФМС Вязники

даю согласие на прокладку газопровода по землям, принадлежащим мне праве собственности.

	[illegible]	Ибрагимова
(дата)	(подпись)	(расшифровка подписи)

792