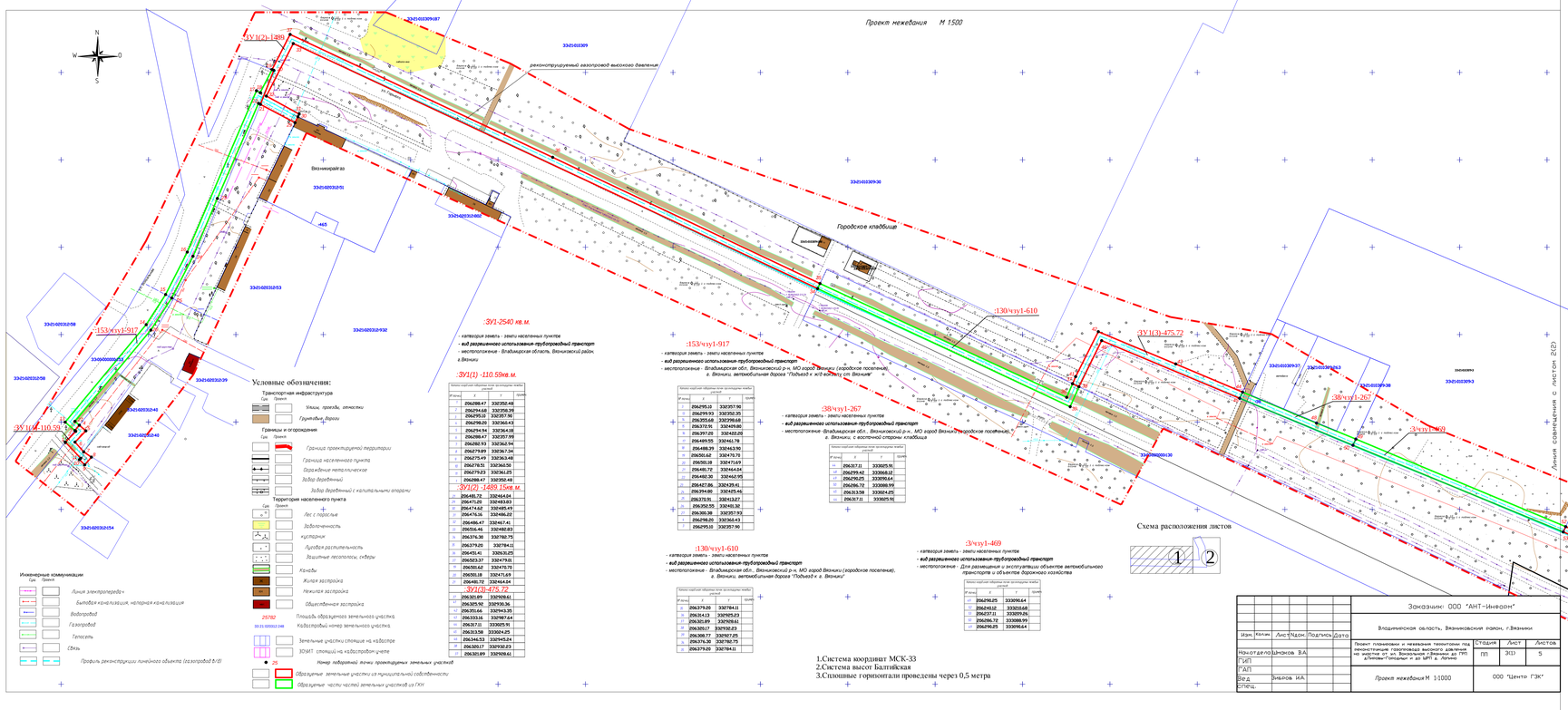
Проект межевания М 1:500
реконструируемый газопровод высокого давления
Городское кладбище
:130/чзу1-610
:38/чзу1-267
:3У1(3)-475.72
:3У1(4)-392.96
:383/чзу1-74
:153/чзу1-917
:3У1(1)-110.59
:3У1(2)-1489
:3У1(5)-71.93
:44/чзу1-27
:281/чзу1-902
:749/чзу1-1342
:384/чзу1-29
:3У1-2636
:3У1-2540
Условные обозначения:
Транспортная инфраструктура
Улицы, проезды, отмостки
Грунтовые дороги
Границы и ограждения
Граница проектируемой территории
Граница населенного пункта
Ограждение металлическое
Забор деревянный
Забор деревянный с капитальными опорами
Территория населенного пункта
Лес с порослью
Заболоченность
кустарник
Луговая растительность
Защитные лесополосы, скверы
Каналы
Жилая застройка
Нежилая застройка
Общественная застройка
25782 Площадь обрезанного земельного участка
33:25:020202:248 Кадастровый номер земельного участка
ЗОУИТ стоящий на кадастровом учете
25 Номер поворотной точки проектируемых земельных участков
Образуемые земельные участки из муниципальной собственности
Образуемые части частей земельных участков из ГКН
Инженерные коммуникации
Линия электропередач
Бытовая канализация, наземная канализация
Водопровод
Газопровод
Теплосеть
Связь
Продуть реконструкции линейного объекта (газопровод 6/8)
Схема расположения листов
1
2
Линия совмещения с листом 2(2)
Линия совмещения с листом 2(1)
1.Система координат МСК-33
2.Система высот Балтийская
3.Сплошные горизонтали проведены через 0,5 метра
Заказчик: ООО "АНТ-Инфраэм"
Владимирская область, Вязниковский район, г.Вязники
Проект планировки и межевания территории под реконструкцию газопровода высокого давления на участке от ул. Васильцова г.Вязники до ГРП д.Ломово-Городищи и до ШРП д. Ломово
Изм. Кол.уч. Лист Nдок. Подпись Дата
Начальник отдела Шаков В.А.
ГИП
ГАП
Вед. инж. Зиборов И.А.
Стадия Лист Листов
ПП 3(2) 5
Проект межевания М 1:1000
ООО "Центр ГЗК"

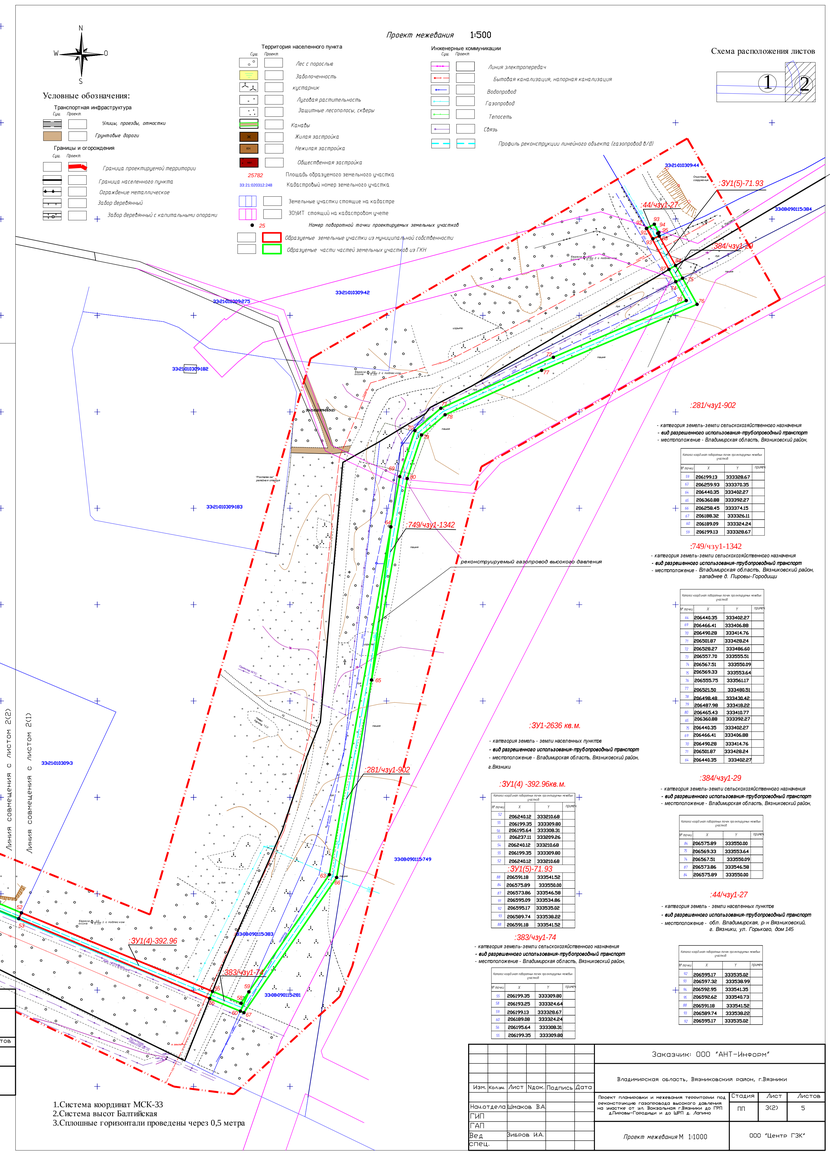
Проект межевания 1:500
Условные обозначения:
Транспортная инфраструктура
Улицы, проезды, отмостки
Грунтовые дороги
Границы и ограждения
Граница проектируемой территории
Граница населенного пункта
Ограждение металлическое
Забор деревянный
Забор деревянный с капитальными опорами
Территория населенного пункта
Лес с порослью
Заболоченность
кустарник
Луговая растительность
Защитные лесополосы, скверы
Каналы
Жилая застройка
Нежилая застройка
Общественная застройка
25782 Площадь обрезанного земельного участка
33:25:020202:248 Кадастровый номер земельного участка
ЗОУИТ стоящий на кадастровом учете
25 Номер поворотной точки проектируемых земельных участков
Образуемые земельные участки из муниципальной собственности
Образуемые части частей земельных участков из ГКН
Инженерные коммуникации
Линия электропередач
Бытовая канализация, наземная канализация
Водопровод
Газопровод
Теплосеть
Связь
Продуть реконструкции линейного объекта (газопровод 6/8)
Схема расположения листов
1
2
:3У1(5)-71.93
:44/чзу1-27
:281/чзу1-902
:749/чзу1-1342
:384/чзу1-29
:3У1(4)-392.96
:383/чзу1-74
реконструируемый газопровод высокого давления
:281/чзу1-902
- категория земель - земли сельскохозяйственного назначения
- вид разрешенного использования-трубопроводный транспорт
- местоположение - Владимирская область, Вязниковский район.
:749/чзу1-1342
- категория земель - земли сельскохозяйственного назначения
- вид разрешенного использования-трубопроводный транспорт
- местоположение - Владимирская область, Вязниковский район, западнее д. Пурово-Городищи
:3У1-2636 кв.м.
- категория земель - земли населенных пунктов
- вид разрешенного использования-трубопроводный транспорт
- местоположение - Владимирская область, Вязниковский район, г.Вязники
:384/чзу1-29
- категория земель - земли сельскохозяйственного назначения
- вид разрешенного использования-трубопроводный транспорт
- местоположение - Владимирская область, Вязниковский район.
:3У1(4) -392.96кв.м.
:3У1(5)-71.93
:44/чзу1-27
- категория земель - земли населенных пунктов
- вид разрешенного использования-трубопроводный транспорт
- местоположение - обл. Владимирская, р-н Вязниковский, г. Вязники, ул. Горького, дом 145
:383/чзу1-74
- категория земель-земли сельскохозяйственного назначения
- вид разрешенного использования-трубопроводный транспорт
- местоположение - Владимирская область, Вязниковский район.
1.Система координат МСК-33
2.Система высот Балтийская
3.Сплошные горизонтали проведены через 0,5 метра
Заказчик: ООО "АНТ-Инфраэм"
Владимирская область, Вязниковский район, г.Вязники
Проект планировки и межевания территории под реконструкцию газопровода высокого давления на участке от ул. Васильцова г.Вязники до ГРП д.Ломово-Городищи и до ШРП д. Ломово
Изм. Кол.уч. Лист Nдок. Подпись Дата
Начальник отдела Шаков В.А.
ГИП
ГАП
Вед. инж. Зиборов И.А.
Стадия Лист Листов
ПП 3(2) 5
Проект межевания М 1:1000
ООО "Центр ГЗК"