



**ЗАКАЗЧИК – АДМИНИСТРАЦИЯ МУНИЦИПАЛЬНОГО ОБРАЗОВАНИЯ ВЯЗНИКОВСКИЙ РАЙОН ВЛАДИМИРСКОЙ ОБЛАСТИ**

**«РАЗРАБОТКА ПРОЕКТА ПЛАНИРОВКИ И ПРОЕКТА МЕЖЕВАНИЯ КВАРТАЛА ИНДИВИДУАЛЬНОЙ ЗАСТРОЙКИ В ПОСЕЛКЕ МСТЕРА ВЯЗНИКОВСКОГО РАЙОНА С ЗАПАДНОЙ СТОРОНЫ ОТ ЗЕМЕЛЬНОГО УЧАСТКА С КАДАСТРОВЫМ НОМЕРОМ 33:08:020108:16»**

**ДОКУМЕНТАЦИЯ ПО ПЛАНИРОВКЕ ТЕРРИТОРИИ**

**Книга 3. Проект межевания территории (основная часть)**

**52/2021.ГП-ПМТ-1**

**Том 3**

| Изм. | № док. | Подп. | Дата |
|------|--------|-------|------|
|      |        |       |      |
|      |        |       |      |
|      |        |       |      |



**ЗАКАЗЧИК – АДМИНИСТРАЦИЯ МУНИЦИПАЛЬНОГО ОБРАЗОВАНИЯ ВЯЗНИКОВСКИЙ РАЙОН ВЛАДИМИРСКОЙ ОБЛАСТИ**

**«РАЗРАБОТКА ПРОЕКТА ПЛАНИРОВКИ И ПРОЕКТА МЕЖЕВАНИЯ КВАРТАЛА ИНДИВИДУАЛЬНОЙ ЗАСТРОЙКИ В ПОСЕЛКЕ МСТЕРА ВЯЗНИКОВСКОГО РАЙОНА С ЗАПАДНОЙ СТОРОНЫ ОТ ЗЕМЕЛЬНОГО УЧАСТКА С КАДАСТРОВЫМ НОМЕРОМ 33:08:020108:16»**

**ДОКУМЕНТАЦИЯ ПО ПЛАНИРОВКЕ ТЕРРИТОРИИ**

**Книга 3. Проект межевания территории (основная часть)**

**52/2021.ГП-ПМТ-1**

**Том 3**

**Директор**



**Н.И. Серендеев**

|              |              |              |
|--------------|--------------|--------------|
| Инд. № подл. | Подп. и дата | Взам. инв. № |
|              |              |              |

| Изм. | № док. | Подп. | Дата |
|------|--------|-------|------|
|      |        |       |      |
|      |        |       |      |
|      |        |       |      |





2021

| Обозначение         | Наименование   | Примечание |
|---------------------|--|------------|
| 52/2021.ГП-ПМТ-1.С  | Содержание тома 3  | 2          |
| 52/2021.ГП-ПМТ-1.СД | Состав проекта планировки и проекта межевания территории | 3          |
| 52/2021.ГП-ПМТ-1.ТЧ | Текстовая часть  | 4          |
| 52/2021.ГП-ПМТ-1.ГЧ | Графическая часть  |            |

|             |  |
|-------------|--|
| Согласовано |  |
|             |  |
|             |  |
|             |  |

Взам. инв. №

Подп. и дата

|            |         |          |        |   |       |                    |                     |      |        |
|------------|---------|----------|--------|---|-------|--------------------|---------------------|------|--------|
|            |         |          |        |   |       | 52/2021.ГП-ПМТ-1.С |                     |      |        |
| Изм.       | Кол.уч. | Лист     | № док. | Подп.   | Дата  |                    |                     |      |        |
| Разраб.    |         | Самсонов |        |  | 06.21 | СОДЕРЖАНИЕ ТОМА 3  | Стадия              | Лист | Листов |
| Пров.      |         | Родина   |        |  | 06.21 |                    | П                   |      | 1      |
| Нач. отд.  |         | Родина   |        |  | 06.21 |                    | ООО «ГАРАНТ ПРОЕКТ» |      |        |
| Н.контроль |         | Антонов  |        |  | 06.21 |                    |                     |      |        |
| ГИП        |         | Гольцов  |        |  | 06.21 |                    |                     |      |        |

## СОСТАВ ПРОЕКТА ПЛАНИРОВКИ И ПРОЕКТА МЕЖЕВАНИЯ ТЕРРИТОРИИ

| Номер тома | Обозначение      | Наименование   | Примечание |
|------------|------------------|--|------------|
| 1          | 52/2021.ГП-ППТ-1 | Проект планировки территории. Основная часть           |            |
| 2          | 52/2021.ГП-ППТ-2 | Проект планировки территории. Материалы по обоснованию |            |
| 3          | 55/2021.ГП-ПМТ-1 | Проект межевания территории. Основная часть            |            |
| 4          | 52/2021.ГП-ПМТ-2 | Проект межевания территории. Материалы по обоснованию  |            |

Согласовано

Взам. инв. №

Подп. и дата

Инв. № подл.

52/2021.ГП-СД

| Изм. | Кол.уч. | Лист | № док. | Подп.     | Дата  |
|------|---------|------|--------|-----------|-------|
|      |         |      |        | <i>GA</i> | 06.21 |
|      |         |      |        | <i>AO</i> | 06.21 |
|      |         |      |        |           |       |
|      |         |      |        |           |       |

|           |         |           |       |
|-----------|---------|-----------|-------|
| ГИП       | Гольцов | <i>GA</i> | 06.21 |
| Н. контр. | Антонов | <i>AO</i> | 06.21 |
|           |         |           |       |
|           |         |           |       |

СОСТАВ ПРОЕКТА ПЛАНИРОВКИ И ПРОЕКТА  
МЕЖЕВАНИЯ ТЕРРИТОРИИ

| Стадия | Лист | Листов |
|--------|------|--------|
| П      | 1    | 1      |



**СОДЕРЖАНИЕ ТЕКСТОВОЙ ЧАСТИ**

1. ПЕРЕЧЕНЬ И СВЕДЕНИЯ О ПЛОЩАДИ ОБРАЗУЕМЫХ ЗЕМЕЛЬНЫХ УЧАСТКОВ, В ТОМ ЧИСЛЕ ВОЗМОЖНЫЕ СПОСОБЫ ИХ ОБРАЗОВАНИЯ ..... 2

2. ПЕРЕЧЕНЬ И СВЕДЕНИЯ О ПЛОЩАДИ ОБРАЗУЕМЫХ ЗЕМЕЛЬНЫХ УЧАСТКОВ, КОТОРЫЕ БУДУТ ОТНЕСЕНЫ К ТЕРРИТОРИЯМ ОБЩЕГО ПОЛЬЗОВАНИЯ ИЛИ ИМУЩЕСТВУ ОБЩЕГО ПОЛЬЗОВАНИЯ, В ТОМ ЧИСЛЕ В ОТНОШЕНИИ КОТОРЫХ ПРЕДПОЛАГАЮТСЯ РЕЗЕРВИРОВАНИЕ И (ИЛИ) ИЗЪЯТИЕ ДЛЯ ГОСУДАРСТВЕННЫХ ИЛИ МУНИЦИПАЛЬНЫХ НУЖД ..... 21

3. ВИД РАЗРЕШЕННОГО ИСПОЛЬЗОВАНИЯ ОБРАЗУЕМЫХ ЗЕМЕЛЬНЫХ УЧАСТКОВ В СООТВЕТСТВИИ С ПРОЕКТОМ ПЛАНИРОВКИ ТЕРРИТОРИИ В СЛУЧАЯХ, ПРЕДУСМОТРЕННЫХ НАСТОЯЩИМ КОДЕКСОМ... 21

4. ЦЕЛЕВОЕ НАЗНАЧЕНИЕ ЛЕСОВ, ВИД (ВИДЫ) РАЗРЕШЕННОГО ИСПОЛЬЗОВАНИЯ ЛЕСНОГО УЧАСТКА, КОЛИЧЕСТВЕННЫЕ И КАЧЕСТВЕННЫЕ ХАРАКТЕРИСТИКИ ЛЕСНОГО УЧАСТКА, СВЕДЕНИЯ О НАХОЖДЕНИИ ЛЕСНОГО УЧАСТКА В ГРАНИЦАХ ОСОБО ЗАЩИТНЫХ УЧАСТКОВ ЛЕСОВ (В СЛУЧАЕ, ЕСЛИ ПОДГОТОВКА ПРОЕКА МЕЖЕВАНИЯ ТЕРРИТОРИИ ОСУЩЕСТВЛЯЕТСЯ В ЦЕЛЯХ ОПРЕДЕЛЕНИЯ МЕСТОПОЛОЖЕНИЯ ГРАНИЦ ОБРАЗУЕМЫХ И (ИЛИ) ИЗМЕНЯЕМЫХ ЛЕСНЫХ УЧАСТКОВ)..... 25

5. СВЕДЕНИЯ О ГРАНИЦАХ ТЕРРИТОРИИ, В ОТНОШЕНИИ КОТОРОЙ УТВЕРЖДЕН ПРОЕКТ МЕЖЕВАНИЯ, СОДЕРЖАЩИЕ ПЕРЕЧЕНЬ КООРДИНАТ ХАРАКТЕРНЫХ ТОЧЕК ЭТИХ ГРАНИЦ В СИСТЕМЕ КООРДИНАТ, ИСПОЛЬЗУЕМОЙ ДЛЯ ВЕДЕНИЯ ЕДИНОГО ГОСУДАРСТВЕННОГО РЕЕСТРА НЕДВИЖИМОСТИ. .... 25

|             |  |
|-------------|--|
| Согласовано |  |
|             |  |
|             |  |
|             |  |

|              |  |
|--------------|--|
| Взам. инв. № |  |
| Подп. и дата |  |

|   |         |          |        |                  |       |
|---|---------|----------|--------|------------------|-------|
| <b>52/2021.ГП-ПМТ-1.ТЧ</b>  |         |          |        |                  |       |
| Изм.  | Кол.уч. | Лист     | № док. | Подп.            | Дата  |
| Разраб.   |         | Самсонов |        | <i>[Подпись]</i> | 06.21 |
| Пров.   |         | Родина   |        | <i>[Подпись]</i> | 06.21 |
| Нач. отд.   |         | Родина   |        | <i>[Подпись]</i> | 06.21 |
| Н.контр   |         | Антонов  |        | <i>[Подпись]</i> | 06.21 |
| ГИП   |         | Гольцов  |        | <i>[Подпись]</i> | 06.21 |
| Проект межевания территории.<br>Основная часть  |         |          |        |                  |       |
| Стадия  |         | Лист     | Листов |                  |       |
| П   |         | 1        | 246    |                  |       |
|  |         |          |        |                  |       |

## 1. ПЕРЕЧЕНЬ И СВЕДЕНИЯ О ПЛОЩАДИ ОБРАЗУЕМЫХ ЗЕМЕЛЬНЫХ УЧАСТКОВ, В ТОМ ЧИСЛЕ ВОЗМОЖНЫЕ СПОСОБЫ ИХ ОБРАЗОВАНИЯ

Проектные решения проекта межевания территории (в соответствии с проектом планировки) предусматривают образование земельных участков из существующих земельных участков.

Работы по межеванию земельных участков проводятся в соответствии с Земельным кодексом РФ, ФЗ «О государственном кадастре недвижимости», Градостроительным Кодексом РФ, Лесным Кодексом РФ, Водным Кодексом РФ.

Земельные участки в границах планировочной структуры образованы с учетом ранее поставленных на государственный кадастровый учет земельных участков.

Проект межевания выполняется с учетом сохранения ранее образованных земельных участков, зарегистрированных в ЕГРН.

Способ образования земельных участков – «Образование из земель, находящихся в муниципальной собственности или государственной собственности».

Перечень и сведения о площади образуемых земельных участков приведен в Таблице 1:

Таблица 1.

| Кадастровый квартал: <b>33:08:020108</b> |             |             |
|--|-------------|-------------|
| Земельный участок: -                     |             |             |
| Образуемый ЗУ: <b>33:08:020108:ЗУ1</b>   |             |             |
| Площадь: 1500 м <sup>2</sup>             |             |             |
| № п/п                                    | Координаты  |             |
|  | Х           | У           |
| 1  | 221600.3974 | 313844.8214 |
| 2  | 221600.3974 | 313874.8214 |
| 186                                      | 221550.3974 | 313874.8214 |
| 13                                       | 221550.3974 | 313859.8214 |
| 14                                       | 221550.3974 | 313844.8214 |
| Кадастровый квартал: <b>33:08:020108</b> |             |             |
| Земельный участок: -                     |             |             |
| Образуемый ЗУ: <b>33:08:020108:ЗУ2</b>   |             |             |
| Площадь: 1500 м <sup>2</sup>             |             |             |
| № п/п                                    | Координаты  |             |
|  | Х           | У           |
| 2  | 221600.3974 | 313874.8214 |
| 3  | 221600.3974 | 313904.8214 |
| 122                                      | 221550.3974 | 313904.8214 |
| 187                                      | 221550.3974 | 313889.8214 |
| 186                                      | 221550.3974 | 313874.8214 |
| Кадастровый квартал: <b>33:08:020108</b> |             |             |
| Земельный участок: -                     |             |             |
| Образуемый ЗУ: <b>33:08:020108:ЗУ3</b>   |             |             |
| Площадь: 1500 м <sup>2</sup>             |             |             |
| № п/п                                    | Координаты  |             |
|  | Х           | У           |
| 3  | 221600.3974 | 313904.8214 |
| 4  | 221600.3974 | 313934.8214 |

|              |  |
|--------------|--|
| Взам. инв. № |  |
| Подп. и дата |  |
| Инв. № подл. |  |

|      |         |      |        |       |      |
|------|---------|------|--------|-------|------|
|      |         |      |        |       |      |
| Изм. | Кол.уч. | Лист | № док. | Подп. | Дата |

52/2021.ГП-ПМТ-1.ТЧ

Лист

2

|  |             |             |
|--|-------------|-------------|
| 124                                      | 221550.3974 | 313934.8214 |
| 123                                      | 221550.3974 | 313919.8214 |
| 122                                      | 221550.3974 | 313904.8214 |
| Кадастровый квартал: <b>33:08:020108</b> |             |             |
| Земельный участок: -                     |             |             |
| Образуемый ЗУ: <b>33:08:020108:ЗУ4</b>   |             |             |
| Площадь: 1500 м <sup>2</sup>             |             |             |
| № п/п                                    | Координаты  |             |
|  | Х           | У           |
| 4  | 221600.3974 | 313934.8214 |
| 5  | 221600.3974 | 313964.8214 |
| 126                                      | 221550.3974 | 313964.8214 |
| 125                                      | 221550.3974 | 313949.8214 |
| 124                                      | 221550.3974 | 313934.8214 |
| Кадастровый квартал: <b>33:08:020108</b> |             |             |
| Земельный участок: -                     |             |             |
| Образуемый ЗУ: <b>33:08:020108:ЗУ5</b>   |             |             |
| Площадь: 1495,3821 м <sup>2</sup>        |             |             |
| № п/п                                    | Координаты  |             |
|  | Х           | У           |
| 5  | 221600.3974 | 313964.8214 |
| 6  | 221600.3974 | 313993.3173 |
| 7  | 221550.3974 | 313996.1409 |
| 126                                      | 221550.3974 | 313964.8214 |
| Кадастровый квартал: <b>33:08:020108</b> |             |             |
| Земельный участок: -                     |             |             |
| Образуемый ЗУ: <b>33:08:020108:ЗУ6</b>   |             |             |
| Площадь: 1500 м <sup>2</sup>             |             |             |
| № п/п                                    | Координаты  |             |
|  | Х           | У           |
| 13                                       | 221550.3974 | 313859.8214 |
| 186                                      | 221550.3974 | 313874.8214 |
| 187                                      | 221550.3974 | 313889.8214 |
| 11                                       | 221500.3974 | 313889.8214 |
| 12                                       | 221500.3974 | 313859.8214 |
| Кадастровый квартал: <b>33:08:020108</b> |             |             |
| Земельный участок: -                     |             |             |
| Образуемый ЗУ: <b>33:08:020108:ЗУ7</b>   |             |             |
| Площадь: 1500 м <sup>2</sup>             |             |             |
| № п/п                                    | Координаты  |             |
|  | Х           | У           |
| 187                                      | 221550.3974 | 313889.8214 |
| 122                                      | 221550.3974 | 313904.8214 |

|              |  |
|--------------|--|
| Взам. инв.№  |  |
| Подп. и дата |  |
| Инв. № подл. |  |

|      |         |      |        |       |      |
|------|---------|------|--------|-------|------|
|      |         |      |        |       |      |
| Изм. | Кол.уч. | Лист | № док. | Подп. | Дата |

52/2021.ГП-ПМТ-1.ТЧ

Лист

3

|  |             |             |
|--|-------------|-------------|
| 123                                      | 221550.3974 | 313919.8214 |
| 10                                       | 221500.3974 | 313919.8214 |
| 11                                       | 221500.3974 | 313889.8214 |
| Кадастровый квартал: <b>33:08:020108</b> |             |             |
| Земельный участок: -                     |             |             |
| Образуемый ЗУ: <b>33:08:020108:ЗУ8</b>   |             |             |
| Площадь: 1500 м <sup>2</sup>             |             |             |
| № п/п                                    | Координаты  |             |
|  | Х           | У           |
| 123                                      | 221550.3974 | 313919.8214 |
| 124                                      | 221550.3974 | 313934.8214 |
| 125                                      | 221550.3974 | 313949.8214 |
| 9  | 221500.3974 | 313949.8214 |
| 10                                       | 221500.3974 | 313919.8214 |
| Кадастровый квартал: <b>33:08:020108</b> |             |             |
| Земельный участок: -                     |             |             |
| Образуемый ЗУ: <b>33:08:020108:ЗУ9</b>   |             |             |
| Площадь: 1323,6114 м <sup>2</sup>        |             |             |
| № п/п                                    | Координаты  |             |
|  | Х           | У           |
| 15                                       | 221476.1472 | 313850.3518 |
| 128                                      | 221426.1472 | 313850.3518 |
| 127                                      | 221426.1472 | 313820.3518 |
| 31                                       | 221426.1472 | 313797.4074 |
| Кадастровый квартал: <b>33:08:020108</b> |             |             |
| Земельный участок: -                     |             |             |
| Образуемый ЗУ: <b>33:08:020108:ЗУ10</b>  |             |             |
| Площадь: 1500 м <sup>2</sup>             |             |             |
| № п/п                                    | Координаты  |             |
|  | Х           | У           |
| 16                                       | 221476.1472 | 313880.3518 |
| 17                                       | 221476.1472 | 313910.3518 |
| 130                                      | 221426.1472 | 313910.3518 |
| 129                                      | 221426.1472 | 313880.3518 |
| Кадастровый квартал: <b>33:08:020108</b> |             |             |
| Земельный участок: -                     |             |             |
| Образуемый ЗУ: <b>33:08:020108:ЗУ11</b>  |             |             |
| Площадь: 1500 м <sup>2</sup>             |             |             |
| № п/п                                    | Координаты  |             |
|  | Х           | У           |
| 16                                       | 221476.1472 | 313880.3518 |
| 17                                       | 221476.1472 | 313910.3518 |
| 130                                      | 221426.1472 | 313910.3518 |

|              |  |
|--------------|--|
| Взам. инв. № |  |
| Подп. и дата |  |
| Инв. № подл. |  |

|      |         |      |        |       |      |
|------|---------|------|--------|-------|------|
|      |         |      |        |       |      |
| Изм. | Кол.уч. | Лист | № док. | Подп. | Дата |

52/2021.ГП-ПМТ-1.ТЧ

Лист

4



|  |             |             |
|--|-------------|-------------|
| 129                                      | 221426.1472 | 313880.3518 |
| Кадастровый квартал: <b>33:08:020108</b> |             |             |
| Земельный участок: -                     |             |             |
| Образуемый ЗУ: <b>33:08:020108:ЗУ12</b>  |             |             |
| Площадь: 1500 м <sup>2</sup>             |             |             |
| № п/п                                    | Координаты  |             |
|  | Х           | У           |
| 17                                       | 221476.1472 | 313910.3518 |
| 18                                       | 221476.1472 | 313940.3518 |
| 131                                      | 221426.1472 | 313940.3518 |
| 130                                      | 221426.1472 | 313910.3518 |
| Кадастровый квартал: <b>33:08:020108</b> |             |             |
| Земельный участок: -                     |             |             |
| Образуемый ЗУ: <b>33:08:020108:ЗУ13</b>  |             |             |
| Площадь: 1500 м <sup>2</sup>             |             |             |
| № п/п                                    | Координаты  |             |
|  | Х           | У           |
| 18                                       | 221476.1472 | 313940.3518 |
| 19                                       | 221476.1472 | 313970.3518 |
| 132                                      | 221426.1472 | 313970.3518 |
| 131                                      | 221426.1472 | 313940.3518 |
| Кадастровый квартал: <b>33:08:020108</b> |             |             |
| Земельный участок: -                     |             |             |
| Образуемый ЗУ: <b>33:08:020108:ЗУ14</b>  |             |             |
| Площадь: 1570,5906 м <sup>2</sup>        |             |             |
| № п/п                                    | Координаты  |             |
|  | Х           | У           |
| 19                                       | 221476.1472 | 313970.3518 |
| 20                                       | 221476.1472 | 314000.3518 |
| 21                                       | 221426.1472 | 314003.1754 |
| 132                                      | 221426.1472 | 313970.3518 |
| Кадастровый квартал: <b>33:08:020108</b> |             |             |
| Земельный участок: -                     |             |             |
| Образуемый ЗУ: <b>33:08:020108:ЗУ15</b>  |             |             |
| Площадь: 1498,3045 м <sup>2</sup>        |             |             |
| № п/п                                    | Координаты  |             |
|  | Х           | У           |
| 28                                       | 221376.1472 | 313820.3518 |
| 29                                       | 221376.1472 | 313793.5499 |
| 30                                       | 221413.1130 | 313786.2160 |
| 31                                       | 221426.1472 | 313797.4074 |
| 127                                      | 221426.1472 | 313820.3518 |

|              |  |
|--------------|--|
| Взам. инв. № |  |
| Подп. и дата |  |
| Инв. № подл. |  |

|      |         |      |        |       |      |
|------|---------|------|--------|-------|------|
|      |         |      |        |       |      |
| Изм. | Кол.уч. | Лист | № док. | Подп. | Дата |

52/2021.ГП-ПМТ-1.ТЧ

Лист

5

|  |             |             |
|--|-------------|-------------|
| Кадастровый квартал: <b>33:08:020108</b> |             |             |
| Земельный участок: -                     |             |             |
| Образуемый ЗУ: <b>33:08:020108:ЗУ16</b>  |             |             |
| Площадь: 1500 м <sup>2</sup>             |             |             |
| № п/п                                    | Координаты  |             |
|  | Х           | У           |
| 127                                      | 221426.1472 | 313820.3518 |
| 128                                      | 221426.1472 | 313850.3518 |
| 27                                       | 221376.1472 | 313850.3518 |
| 28                                       | 221376.1472 | 313820.3518 |
| Кадастровый квартал: <b>33:08:020108</b> |             |             |
| Земельный участок: -                     |             |             |
| Образуемый ЗУ: <b>33:08:020108:ЗУ17</b>  |             |             |
| Площадь: 1500 м <sup>2</sup>             |             |             |
| № п/п                                    | Координаты  |             |
|  | Х           | У           |
| 128                                      | 221426.1472 | 313850.3518 |
| 129                                      | 221426.1472 | 313880.3518 |
| 26                                       | 221376.1472 | 313880.3518 |
| 27                                       | 221376.1472 | 313850.3518 |
| Кадастровый квартал: <b>33:08:020108</b> |             |             |
| Земельный участок: -                     |             |             |
| Образуемый ЗУ: <b>33:08:020108:ЗУ18</b>  |             |             |
| Площадь: 1500 м <sup>2</sup>             |             |             |
| № п/п                                    | Координаты  |             |
|  | Х           | У           |
| 129                                      | 221426.1472 | 313880.3518 |
| 130                                      | 221426.1472 | 313910.3518 |
| 25                                       | 221376.1472 | 313910.3518 |
| 26                                       | 221376.1472 | 313880.3518 |
| Кадастровый квартал: <b>33:08:020108</b> |             |             |
| Земельный участок: -                     |             |             |
| Образуемый ЗУ: <b>33:08:020108:ЗУ19</b>  |             |             |
| Площадь: 1500 м <sup>2</sup>             |             |             |
| № п/п                                    | Координаты  |             |
|  | Х           | У           |
| 130                                      | 221426.1472 | 313910.3518 |
| 131                                      | 221426.1472 | 313940.3518 |
| 24                                       | 221376.1472 | 313940.3518 |
| 25                                       | 221376.1472 | 313910.3518 |
| Кадастровый квартал: <b>33:08:020108</b> |             |             |
| Земельный участок: -                     |             |             |
| Образуемый ЗУ: <b>33:08:020108:ЗУ20</b>  |             |             |

|              |  |
|--------------|--|
| Взам. инв.№  |  |
| Подп. и дата |  |
| Инв. № подл. |  |

|      |         |      |        |       |      |
|------|---------|------|--------|-------|------|
|      |         |      |        |       |      |
| Изм. | Кол.уч. | Лист | № док. | Подп. | Дата |

52/2021.ГП-ПМТ-1.ТЧ

Лист

6

| Площадь: 1500 м <sup>2</sup>             |             |             |
|--|-------------|-------------|
| № п/п                                    | Координаты  |             |
|  | Х           | У           |
| 131                                      | 221426.1472 | 313940.3518 |
| 132                                      | 221426.1472 | 313970.3518 |
| 23                                       | 221376.1472 | 313970.3518 |
| 24                                       | 221376.1472 | 313940.3518 |
| Кадастровый квартал: <b>33:08:020108</b> |             |             |
| Земельный участок: -                     |             |             |
| Образуемый ЗУ: <b>33:08:020108:ЗУ21</b>  |             |             |
| Площадь: 1711,7717 м <sup>2</sup>        |             |             |
| № п/п                                    | Координаты  |             |
|  | Х           | У           |
| 132                                      | 221426.1472 | 313970.3518 |
| 21                                       | 221426.1472 | 314003.1754 |
| 22                                       | 221376.1472 | 314005.9991 |
| 23                                       | 221376.1472 | 313970.3518 |
| Кадастровый квартал: <b>33:08:020108</b> |             |             |
| Земельный участок: -                     |             |             |
| Образуемый ЗУ: <b>33:08:020108:ЗУ22</b>  |             |             |
| Площадь: 2328,2634 м <sup>2</sup>        |             |             |
| № п/п                                    | Координаты  |             |
|  | Х           | У           |
| 32                                       | 221340.3974 | 313799.8753 |
| 33                                       | 221340.3974 | 313834.1956 |
| 46                                       | 221281.2700 | 313845.7400 |
| 50                                       | 221266.4600 | 313819.4600 |
| 51                                       | 221263.8461 | 313814.8217 |
| Кадастровый квартал: <b>33:08:020108</b> |             |             |
| Земельный участок: -                     |             |             |
| Образуемый ЗУ: <b>33:08:020108:ЗУ23</b>  |             |             |
| Площадь: 1541,8440 м <sup>2</sup>        |             |             |
| № п/п                                    | Координаты  |             |
|  | Х           | У           |
| 33                                       | 221340.3974 | 313834.1956 |
| 34                                       | 221340.3974 | 313867.7427 |
| 45                                       | 221290.3974 | 313867.7427 |
| 46                                       | 221281.2700 | 313845.7400 |
| Кадастровый квартал: <b>33:08:020108</b> |             |             |
| Земельный участок: -                     |             |             |
| Образуемый ЗУ: <b>33:08:020108:ЗУ24</b>  |             |             |
| Площадь: 1500 м <sup>2</sup>             |             |             |
| № п/п                                    | Координаты  |             |

|              |  |
|--------------|--|
| Взам. инв. № |  |
| Подп. и дата |  |
| Инв. № подл. |  |

|      |         |      |        |       |      |
|------|---------|------|--------|-------|------|
|      |         |      |        |       |      |
| Изм. | Кол.уч. | Лист | № док. | Подп. | Дата |

52/2021.ГП-ПМТ-1.ТЧ

Лист

7

|  | Х           | У           |
|--|-------------|-------------|
| 34                                       | 221340.3974 | 313867.7427 |
| 35                                       | 221340.3974 | 313897.7427 |
| 44                                       | 221290.3974 | 313897.7427 |
| 45                                       | 221290.3974 | 313867.7427 |
| Кадастровый квартал: <b>33:08:020108</b> |             |             |
| Земельный участок: -                     |             |             |
| Образуемый ЗУ: <b>33:08:020108:ЗУ25</b>  |             |             |
| Площадь: 1500 м <sup>2</sup>             |             |             |
| № п/п                                    | Координаты  |             |
|  | Х           | У           |
| 35                                       | 221340.3974 | 313897.7427 |
| 36                                       | 221340.3974 | 313927.7427 |
| 43                                       | 221290.3974 | 313927.7427 |
| 44                                       | 221290.3974 | 313897.7427 |
| Кадастровый квартал: <b>33:08:020108</b> |             |             |
| Земельный участок: -                     |             |             |
| Образуемый ЗУ: <b>33:08:020108:ЗУ26</b>  |             |             |
| Площадь: 1500 м <sup>2</sup>             |             |             |
| № п/п                                    | Координаты  |             |
|  | Х           | У           |
| 36                                       | 221340.3974 | 313927.7427 |
| 37                                       | 221340.3974 | 313957.7427 |
| 42                                       | 221290.3974 | 313957.7427 |
| 43                                       | 221290.3974 | 313927.7427 |
| Кадастровый квартал: <b>33:08:020108</b> |             |             |
| Земельный участок: -                     |             |             |
| Образуемый ЗУ: <b>33:08:020108:ЗУ27</b>  |             |             |
| Площадь: 1576,3382 м <sup>2</sup>        |             |             |
| № п/п                                    | Координаты  |             |
|  | Х           | У           |
| 37                                       | 221340.3974 | 313957.7427 |
| 38                                       | 221340.3974 | 313992.5590 |
| 40                                       | 221315.9422 | 313992.5590 |
| 41                                       | 221290.3974 | 313979.6815 |
| 42                                       | 221290.3974 | 313957.7427 |
| Кадастровый квартал: <b>33:08:020108</b> |             |             |
| Земельный участок: -                     |             |             |
| Образуемый ЗУ: <b>33:08:020108:ЗУ28</b>  |             |             |
| Площадь: 1626,2107 м <sup>2</sup>        |             |             |
| № п/п                                    | Координаты  |             |
|  | Х           | У           |
| 52                                       | 221268.3974 | 313890.2047 |

|              |  |
|--------------|--|
| Взам. инв. № |  |
| Подп. и дата |  |
| Инв. № подл. |  |

|      |         |      |        |       |      |
|------|---------|------|--------|-------|------|
|      |         |      |        |       |      |
| Изм. | Кол.уч. | Лист | № док. | Подп. | Дата |

52/2021.ГП-ПМТ-1.ТЧ

Лист

8

|  |             |             |
|--|-------------|-------------|
| 53                                       | 221268.3974 | 313948.6239 |
| 54                                       | 221263.5600 | 313945.3200 |
| 55                                       | 221227.2200 | 313920.5000 |
| 56                                       | 221230.9500 | 313915.1100 |
| 57                                       | 221253.3900 | 313880.4800 |
| Кадастровый квартал: <b>33:08:020108</b> |             |             |
| Земельный участок: -                     |             |             |
| Образуемый ЗУ: <b>33:08:020108:ЗУ29</b>  |             |             |
| Площадь: 1500 м <sup>2</sup>             |             |             |
| № п/п                                    | Координаты  |             |
|  | Х           | У           |
| 59                                       | 221600.3974 | 314117.2340 |
| 60                                       | 221600.3974 | 314147.2340 |
| 134                                      | 221550.3974 | 314147.2340 |
| 133                                      | 221550.3974 | 314117.2340 |
| Кадастровый квартал: <b>33:08:020108</b> |             |             |
| Земельный участок: -                     |             |             |
| Образуемый ЗУ: <b>33:08:020108:ЗУ30</b>  |             |             |
| Площадь: 1500 м <sup>2</sup>             |             |             |
| № п/п                                    | Координаты  |             |
|  | Х           | У           |
| 60                                       | 221600.3974 | 314147.2340 |
| 61                                       | 221600.3974 | 314177.2340 |
| 135                                      | 221550.3974 | 314177.2340 |
| 134                                      | 221550.3974 | 314147.2340 |
| Кадастровый квартал: <b>33:08:020108</b> |             |             |
| Земельный участок: -                     |             |             |
| Образуемый ЗУ: <b>33:08:020108:ЗУ31</b>  |             |             |
| Площадь: 1500 м <sup>2</sup>             |             |             |
| № п/п                                    | Координаты  |             |
|  | Х           | У           |
| 61                                       | 221600.3974 | 314177.2340 |
| 62                                       | 221600.3974 | 314207.2340 |
| 136                                      | 221550.3974 | 314207.2340 |
| 135                                      | 221550.3974 | 314177.2340 |
| Кадастровый квартал: <b>33:08:020108</b> |             |             |
| Земельный участок: -                     |             |             |
| Образуемый ЗУ: <b>33:08:020108:ЗУ32</b>  |             |             |
| Площадь: 1500 м <sup>2</sup>             |             |             |
| № п/п                                    | Координаты  |             |
|  | Х           | У           |
| 62                                       | 221600.3974 | 314207.2340 |
| 63                                       | 221600.3974 | 314237.2340 |

|              |  |
|--------------|--|
| Взам. инв.№  |  |
| Подп. и дата |  |
| Инв. № подл. |  |

|      |         |      |        |       |      |
|------|---------|------|--------|-------|------|
|      |         |      |        |       |      |
| Изм. | Кол.уч. | Лист | № док. | Подп. | Дата |

52/2021.ГП-ПМТ-1.ТЧ

Лист

9

|  |             |             |
|--|-------------|-------------|
| 137                                      | 221550.3974 | 314237.2340 |
| 136                                      | 221550.3974 | 314207.2340 |
| Кадастровый квартал: <b>33:08:020108</b> |             |             |
| Земельный участок: -                     |             |             |
| Образуемый ЗУ: <b>33:08:020108:ЗУ33</b>  |             |             |
| Площадь: 1500 м <sup>2</sup>             |             |             |
| № п/п                                    | Координаты  |             |
|  | Х           | У           |
| 133                                      | 221550.3974 | 314117.2340 |
| 134                                      | 221550.3974 | 314147.2340 |
| 69                                       | 221500.3974 | 314147.2340 |
| 70                                       | 221500.3974 | 314117.2340 |
| Кадастровый квартал: <b>33:08:020108</b> |             |             |
| Земельный участок: -                     |             |             |
| Образуемый ЗУ: <b>33:08:020108:ЗУ34</b>  |             |             |
| Площадь: 1500 м <sup>2</sup>             |             |             |
| № п/п                                    | Координаты  |             |
|  | Х           | У           |
| 134                                      | 221550.3974 | 314147.2340 |
| 135                                      | 221550.3974 | 314177.2340 |
| 68                                       | 221500.3974 | 314177.2340 |
| 69                                       | 221500.3974 | 314147.2340 |
| Кадастровый квартал: <b>33:08:020108</b> |             |             |
| Земельный участок: -                     |             |             |
| Образуемый ЗУ: <b>33:08:020108:ЗУ35</b>  |             |             |
| Площадь: 1500 м <sup>2</sup>             |             |             |
| № п/п                                    | Координаты  |             |
|  | Х           | У           |
| 135                                      | 221550.3974 | 314177.2340 |
| 136                                      | 221550.3974 | 314207.2340 |
| 67                                       | 221500.3974 | 314207.2340 |
| 68                                       | 221500.3974 | 314177.2340 |
| Кадастровый квартал: <b>33:08:020108</b> |             |             |
| Земельный участок: -                     |             |             |
| Образуемый ЗУ: <b>33:08:020108:ЗУ36</b>  |             |             |
| Площадь: 1500 м <sup>2</sup>             |             |             |
| № п/п                                    | Координаты  |             |
|  | Х           | У           |
| 136                                      | 221550.3974 | 314207.2340 |
| 137                                      | 221550.3974 | 314237.2340 |
| 66                                       | 221500.3974 | 314237.2340 |
| 67                                       | 221500.3974 | 314207.2340 |

|              |  |
|--------------|--|
| Взам. инв. № |  |
| Подп. и дата |  |
| Инв. № подл. |  |

|      |         |      |        |       |      |
|------|---------|------|--------|-------|------|
|      |         |      |        |       |      |
| Изм. | Кол.уч. | Лист | № док. | Подп. | Дата |

52/2021.ГП-ПМТ-1.ТЧ

Лист

10

| Кадастровый квартал: <b>33:08:020108</b> |             |             |
|--|-------------|-------------|
| Земельный участок: -                     |             |             |
| Образуемый ЗУ: <b>33:08:020108:ЗУ37</b>  |             |             |
| Площадь: 1570,7895 м <sup>2</sup>        |             |             |
| № п/п                                    | Координаты  |             |
|  | Х           | У           |
| 72                                       | 221476.1472 | 314024.3901 |
| 73                                       | 221476.1472 | 314057.2340 |
| 138                                      | 221426.1472 | 314057.1944 |
| 91                                       | 221426.1472 | 314027.2137 |
| Кадастровый квартал: <b>33:08:020108</b> |             |             |
| Земельный участок: -                     |             |             |
| Образуемый ЗУ: <b>33:08:020108:ЗУ38</b>  |             |             |
| Площадь: 1500 м <sup>2</sup>             |             |             |
| № п/п                                    | Координаты  |             |
|  | Х           | У           |
| 73                                       | 221476.1472 | 314057.2340 |
| 74                                       | 221476.1472 | 314087.2340 |
| 140                                      | 221426.1472 | 314087.2340 |
| 139                                      | 221426.1472 | 314060.0373 |
| 138                                      | 221426.1472 | 314057.1944 |
| Кадастровый квартал: <b>33:08:020108</b> |             |             |
| Земельный участок: -                     |             |             |
| Образуемый ЗУ: <b>33:08:020108:ЗУ39</b>  |             |             |
| Площадь: 1500 м <sup>2</sup>             |             |             |
| № п/п                                    | Координаты  |             |
|  | Х           | У           |
| 74                                       | 221476.1472 | 314087.2340 |
| 75                                       | 221476.1472 | 314117.2340 |
| 142                                      | 221426.1472 | 314117.2340 |
| 141                                      | 221426.1472 | 314090.0373 |
| 140                                      | 221426.1472 | 314087.2340 |
| Кадастровый квартал: <b>33:08:020108</b> |             |             |
| Земельный участок: -                     |             |             |
| Образуемый ЗУ: <b>33:08:020108:ЗУ40</b>  |             |             |
| Площадь: 1500 м <sup>2</sup>             |             |             |
| № п/п                                    | Координаты  |             |
|  | Х           | У           |
| 75                                       | 221476.1472 | 314117.2340 |
| 76                                       | 221476.1472 | 314147.2340 |
| 144                                      | 221426.1472 | 314147.2340 |
| 143                                      | 221426.1472 | 314120.0482 |
| 142                                      | 221426.1472 | 314117.2340 |

|              |  |
|--------------|--|
| Взам. инв.№  |  |
| Подп. и дата |  |
| Инв. № подл. |  |

|      |         |      |        |       |      |
|------|---------|------|--------|-------|------|
|      |         |      |        |       |      |
| Изм. | Кол.уч. | Лист | № док. | Подп. | Дата |

|  |             |             |
|--|-------------|-------------|
| Кадастровый квартал: <b>33:08:020108</b> |             |             |
| Земельный участок: -                     |             |             |
| Образуемый ЗУ: <b>33:08:020108:ЗУ41</b>  |             |             |
| Площадь: 1500 м <sup>2</sup>             |             |             |
| № п/п                                    | Координаты  |             |
|  | Х           | У           |
| 76                                       | 221476.1472 | 314147.2340 |
| 77                                       | 221476.1472 | 314177.2340 |
| 146                                      | 221426.1472 | 314177.2340 |
| 145                                      | 221426.1472 | 314150.0373 |
| 144                                      | 221426.1472 | 314147.2340 |
| Кадастровый квартал: <b>33:08:020108</b> |             |             |
| Земельный участок: -                     |             |             |
| Образуемый ЗУ: <b>33:08:020108:ЗУ42</b>  |             |             |
| Площадь: 1500 м <sup>2</sup>             |             |             |
| № п/п                                    | Координаты  |             |
|  | Х           | У           |
| 77                                       | 221476.1472 | 314177.2340 |
| 78                                       | 221476.1472 | 314207.2340 |
| 148                                      | 221426.1472 | 314207.2340 |
| 147                                      | 221426.1472 | 314194.1512 |
| 146                                      | 221426.1472 | 314177.2340 |
| Кадастровый квартал: <b>33:08:020108</b> |             |             |
| Земельный участок: -                     |             |             |
| Образуемый ЗУ: <b>33:08:020108:ЗУ43</b>  |             |             |
| Площадь: 1500 м <sup>2</sup>             |             |             |
| № п/п                                    | Координаты  |             |
|  | Х           | У           |
| 78                                       | 221476.1472 | 314207.2340 |
| 79                                       | 221476.1472 | 314237.2340 |
| 149                                      | 221426.1472 | 314237.2340 |
| 148                                      | 221426.1472 | 314207.2340 |
| Кадастровый квартал: <b>33:08:020108</b> |             |             |
| Земельный участок: -                     |             |             |
| Образуемый ЗУ: <b>33:08:020108:ЗУ44</b>  |             |             |
| Площадь: 1570,5906 м <sup>2</sup>        |             |             |
| № п/п                                    | Координаты  |             |
|  | Х           | У           |
| 91                                       | 221426.1472 | 314027.2137 |
| 138                                      | 221426.1472 | 314057.1944 |
| 139                                      | 221426.1472 | 314060.0373 |
| 89                                       | 221376.1472 | 314060.0373 |
| 90                                       | 221376.1472 | 314030.0373 |

|              |  |
|--------------|--|
| Взам. инв.№  |  |
| Подп. и дата |  |
| Инв. № подл. |  |

|      |         |      |        |       |      |
|------|---------|------|--------|-------|------|
|      |         |      |        |       |      |
| Изм. | Кол.уч. | Лист | № док. | Подп. | Дата |



|  |             |             |
|--|-------------|-------------|
| Кадастровый квартал: <b>33:08:020108</b> |             |             |
| Земельный участок: -                     |             |             |
| Образуемый ЗУ: <b>33:08:020108:ЗУ45</b>  |             |             |
| Площадь: 1500 м <sup>2</sup>             |             |             |
| № п/п                                    | Координаты  |             |
|  | Х           | У           |
| 139                                      | 221426.1472 | 314060.0373 |
| 140                                      | 221426.1472 | 314087.2340 |
| 88                                       | 221376.1472 | 314090.0373 |
| 89                                       | 221376.1472 | 314060.0373 |
| Кадастровый квартал: <b>33:08:020108</b> |             |             |
| Земельный участок: -                     |             |             |
| Образуемый ЗУ: <b>33:08:020108:ЗУ46</b>  |             |             |
| Площадь: 1500 м <sup>2</sup>             |             |             |
| № п/п                                    | Координаты  |             |
|  | Х           | У           |
| 141                                      | 221426.1472 | 314090.0373 |
| 142                                      | 221426.1472 | 314117.2340 |
| 87                                       | 221376.1472 | 314120.0373 |
| 88                                       | 221376.1472 | 314090.0373 |
| Кадастровый квартал: <b>33:08:020108</b> |             |             |
| Земельный участок: -                     |             |             |
| Образуемый ЗУ: <b>33:08:020108:ЗУ47</b>  |             |             |
| Площадь: 1500 м <sup>2</sup>             |             |             |
| № п/п                                    | Координаты  |             |
|  | Х           | У           |
| 143                                      | 221426.1472 | 314120.0482 |
| 144                                      | 221426.1472 | 314147.2340 |
| 86                                       | 221376.1472 | 314150.0373 |
| 87                                       | 221376.1472 | 314120.0373 |
| Кадастровый квартал: <b>33:08:020108</b> |             |             |
| Земельный участок: -                     |             |             |
| Образуемый ЗУ: <b>33:08:020108:ЗУ48</b>  |             |             |
| Площадь: 1660,1426 м <sup>2</sup>        |             |             |
| № п/п                                    | Координаты  |             |
|  | Х           | У           |
| 85                                       | 221376.1472 | 314174.3180 |
| 86                                       | 221376.1472 | 314150.0373 |
| 145                                      | 221426.1472 | 314150.0373 |
| 146                                      | 221426.1472 | 314177.2340 |
| 147                                      | 221426.1472 | 314194.1512 |
| 151                                      | 221403.3800 | 314194.1512 |
| 150                                      | 221402.5500 | 314173.2700 |

|              |  |
|--------------|--|
| Взам. инв.№  |  |
| Подп. и дата |  |
| Инв. № подл. |  |

|      |         |      |        |       |      |
|------|---------|------|--------|-------|------|
|      |         |      |        |       |      |
| Изм. | Кол.уч. | Лист | № док. | Подп. | Дата |

|  |             |             |
|--|-------------|-------------|
| Кадастровый квартал: <b>33:08:020108</b> |             |             |
| Земельный участок: -                     |             |             |
| Образуемый ЗУ: <b>33:08:020108:ЗУ49</b>  |             |             |
| Площадь: 1660,6484 м <sup>2</sup>        |             |             |
| № п/п                                    | Координаты  |             |
|  | Х           | У           |
| 147                                      | 221426.1472 | 314194.1512 |
| 148                                      | 221426.1472 | 314207.2340 |
| 149                                      | 221426.1472 | 314237.2340 |
| 82                                       | 221374.3530 | 314237.2340 |
| 83                                       | 221374.2276 | 314216.2201 |
| 152                                      | 221404.2100 | 314215.0300 |
| 151                                      | 221403.3800 | 314194.1512 |
| Кадастровый квартал: <b>33:08:020108</b> |             |             |
| Земельный участок: -                     |             |             |
| Образуемый ЗУ: <b>33:08:020108:ЗУ50</b>  |             |             |
| Площадь: 1500 м <sup>2</sup>             |             |             |
| № п/п                                    | Координаты  |             |
|  | Х           | У           |
| 101                                      | 221306.2521 | 314012.3114 |
| 102                                      | 221339.7379 | 314029.1920 |
| 153                                      | 221321.7319 | 314064.9101 |
| 154                                      | 221288.2462 | 314048.0296 |
| Кадастровый квартал: <b>33:08:020108</b> |             |             |
| Земельный участок: -                     |             |             |
| Образуемый ЗУ: <b>33:08:020108:ЗУ51</b>  |             |             |
| Площадь: 1500 м <sup>2</sup>             |             |             |
| № п/п                                    | Координаты  |             |
|  | Х           | У           |
| 153                                      | 221321.7319 | 314064.9101 |
| 93                                       | 221303.7260 | 314100.6283 |
| 94                                       | 221270.2402 | 314083.7477 |
| 154                                      | 221288.2462 | 314048.0296 |
| Кадастровый квартал: <b>33:08:020108</b> |             |             |
| Земельный участок: -                     |             |             |
| Образуемый ЗУ: <b>33:08:020108:ЗУ52</b>  |             |             |
| Площадь: 1500 м <sup>2</sup>             |             |             |
| № п/п                                    | Координаты  |             |
|  | Х           | У           |
| 100                                      | 221272.7663 | 313995.4309 |
| 101                                      | 221306.2521 | 314012.3114 |
| 154                                      | 221288.2462 | 314048.0296 |
| 155                                      | 221254.7604 | 314031.1490 |

|              |  |
|--------------|--|
| Взам. инв. № |  |
| Подп. и дата |  |
| Инв. № подл. |  |

|      |         |      |        |       |      |
|------|---------|------|--------|-------|------|
|      |         |      |        |       |      |
| Изм. | Кол.уч. | Лист | № док. | Подп. | Дата |

|  |                   |             |
|--|-------------------|-------------|
| Кадастровый квартал: <b>33:08:020108</b> |                   |             |
| Земельный участок: -                     |                   |             |
| Образуемый ЗУ: <b>33:08:020108:ЗУ53</b>  |                   |             |
| Площадь: 1500 м <sup>2</sup>             |                   |             |
| <b>№ п/п</b>                             | <b>Координаты</b> |             |
|  | <b>Х</b>          | <b>У</b>    |
| 154                                      | 221288.2462       | 314048.0296 |
| 94                                       | 221270.2402       | 314083.7477 |
| 95                                       | 221236.7545       | 314066.8672 |
| 155                                      | 221254.7604       | 314031.1490 |
| Кадастровый квартал: <b>33:08:020108</b> |                   |             |
| Земельный участок: -                     |                   |             |
| Образуемый ЗУ: <b>33:08:020108:ЗУ54</b>  |                   |             |
| Площадь: 1396,3346 м <sup>2</sup>        |                   |             |
| <b>№ п/п</b>                             | <b>Координаты</b> |             |
|  | <b>Х</b>          | <b>У</b>    |
| 97                                       | 221221.2746       | 314014.2685 |
| 98                                       | 221238.5900       | 313989.1700 |
| 99                                       | 221242.9986       | 313980.4246 |
| 100                                      | 221272.7663       | 313995.4309 |
| 155                                      | 221254.7604       | 314031.1490 |
| Кадастровый квартал: <b>33:08:020108</b> |                   |             |
| Земельный участок: -                     |                   |             |
| Образуемый ЗУ: <b>33:08:020108:ЗУ55</b>  |                   |             |
| Площадь: 1500 м <sup>2</sup>             |                   |             |
| <b>№ п/п</b>                             | <b>Координаты</b> |             |
|  | <b>Х</b>          | <b>У</b>    |
| 154                                      | 221288.2462       | 314048.0296 |
| 94                                       | 221270.2402       | 314083.7477 |
| 95                                       | 221236.7545       | 314066.8672 |
| 155                                      | 221254.7604       | 314031.1490 |
| Кадастровый квартал: <b>33:08:020108</b> |                   |             |
| Земельный участок: -                     |                   |             |
| Образуемый ЗУ: <b>33:08:020108:ЗУ56</b>  |                   |             |
| Площадь: 1704,2832 м <sup>2</sup>        |                   |             |
| <b>№ п/п</b>                             | <b>Координаты</b> |             |
|  | <b>Х</b>          | <b>У</b>    |
| 119                                      | 221293.3763       | 314120.0482 |
| 120                                      | 221333.5182       | 314140.2842 |
| 156                                      | 221324.4853       | 314158.2026 |
| 157                                      | 221321.8400       | 314163.4500 |
| 159                                      | 221270.9227       | 314164.5892 |
| Кадастровый квартал: <b>33:08:020108</b> |                   |             |

|              |  |
|--------------|--|
| Взам. инв.№  |  |
| Подп. и дата |  |
| Инв. № подл. |  |

|      |         |      |        |       |      |
|------|---------|------|--------|-------|------|
|      |         |      |        |       |      |
| Изм. | Кол.уч. | Лист | № док. | Подп. | Дата |

52/2021.ГП-ПМТ-1.ТЧ

Лист

15

|  |                   |             |
|--|-------------------|-------------|
| Земельный участок: -                     |                   |             |
| Образуемый ЗУ: <b>33:08:020108:ЗУ57</b>  |                   |             |
| Площадь: 1499,9864 м <sup>2</sup>        |                   |             |
| <b>№ п/п</b>                             | <b>Координаты</b> |             |
|  | <b>Х</b>          | <b>У</b>    |
| 118                                      | 221266.5877       | 314106.5438 |
| 119                                      | 221293.3763       | 314120.0482 |
| 159                                      | 221270.9227       | 314164.5892 |
| 160                                      | 221270.6659       | 314164.5936 |
| 161                                      | 221253.5721       | 314155.9764 |
| 162                                      | 221244.0803       | 314151.1915 |
| Кadaстровый квартал: <b>33:08:020108</b> |                   |             |
| Земельный участок: -                     |                   |             |
| Образуемый ЗУ: <b>33:08:020108:ЗУ58</b>  |                   |             |
| Площадь: 1500 м <sup>2</sup>             |                   |             |
| <b>№ п/п</b>                             | <b>Координаты</b> |             |
|  | <b>Х</b>          | <b>У</b>    |
| 117                                      | 221239.7990       | 314093.0393 |
| 118                                      | 221266.5877       | 314106.5438 |
| 162                                      | 221244.0803       | 314151.1915 |
| 163                                      | 221217.2916       | 314137.6870 |
| Кadaстровый квартал: <b>33:08:020108</b> |                   |             |
| Земельный участок: -                     |                   |             |
| Образуемый ЗУ: <b>33:08:020108:ЗУ59</b>  |                   |             |
| Площадь: 1500 м <sup>2</sup>             |                   |             |
| <b>№ п/п</b>                             | <b>Координаты</b> |             |
|  | <b>Х</b>          | <b>У</b>    |
| 116                                      | 221213.0104       | 314079.5349 |
| 117                                      | 221239.7990       | 314093.0393 |
| 163                                      | 221217.2916       | 314137.6870 |
| 115                                      | 221190.5030       | 314124.1826 |
| Кadaстровый квартал: <b>33:08:020108</b> |                   |             |
| Земельный участок: -                     |                   |             |
| Образуемый ЗУ: <b>33:08:020108:ЗУ60</b>  |                   |             |
| Площадь: 1993,6204 м <sup>2</sup>        |                   |             |
| <b>№ п/п</b>                             | <b>Координаты</b> |             |
|  | <b>Х</b>          | <b>У</b>    |
| 114                                      | 221177.0367       | 314150.8955 |
| 115                                      | 221190.5030       | 314124.1826 |
| 163                                      | 221217.2916       | 314137.6870 |
| 162                                      | 221244.0803       | 314151.1915 |
| 161                                      | 221253.5721       | 314155.9764 |
| 188                                      | 221244.9500       | 314173.0800 |
| 164                                      | 221220.3100       | 314172.7100 |

|              |  |
|--------------|--|
| Взам. инв.№  |  |
| Подп. и дата |  |
| Инв. № подл. |  |

|      |         |      |        |       |      |
|------|---------|------|--------|-------|------|
|      |         |      |        |       |      |
| Изм. | Кол.уч. | Лист | № док. | Подп. | Дата |

52/2021.ГП-ПМТ-1.ТЧ

Лист

16

|  |                   |             |
|--|-------------------|-------------|
| 165                                      | 221201.8167       | 314163.3873 |
| Кадастровый квартал: <b>33:08:020108</b> |                   |             |
| Земельный участок: -                     |                   |             |
| Образуемый ЗУ: <b>33:08:020108:ЗУ61</b>  |                   |             |
| Площадь: 1525,3595 м <sup>2</sup>        |                   |             |
| <b>№ п/п</b>                             | <b>Координаты</b> |             |
|  | <b>Х</b>          | <b>У</b>    |
| 165                                      | 221201.8167       | 314163.3873 |
| 164                                      | 221220.3100       | 314172.7100 |
| 111                                      | 221221.3800       | 314214.8300 |
| 112                                      | 221176.5341       | 314213.5400 |
| Кадастровый квартал: <b>33:08:020108</b> |                   |             |
| Земельный участок: -                     |                   |             |
| Образуемый ЗУ: <b>33:08:020108:ЗУ62</b>  |                   |             |
| Площадь: 1558,6053 м <sup>2</sup>        |                   |             |
| <b>№ п/п</b>                             | <b>Координаты</b> |             |
|  | <b>Х</b>          | <b>У</b>    |
| 114                                      | 221177.0367       | 314150.8955 |
| 165                                      | 221201.8167       | 314163.3873 |
| 112                                      | 221176.5341       | 314213.5400 |
| 113                                      | 221151.7542       | 314201.0481 |
| Кадастровый квартал: <b>33:08:020108</b> |                   |             |
| Земельный участок: -                     |                   |             |
| Образуемый ЗУ: <b>33:08:020108:ЗУ63</b>  |                   |             |
| Площадь: 11422,3679 м <sup>2</sup>       |                   |             |
| <b>№ п/п</b>                             | <b>Координаты</b> |             |
|  | <b>Х</b>          | <b>У</b>    |
| 58                                       | 221614.1743       | 314117.2340 |
| 59                                       | 221600.3974       | 314117.2340 |
| 133                                      | 221550.3974       | 314117.2340 |
| 70                                       | 221500.3974       | 314117.2340 |
| 71                                       | 221500.3974       | 314023.0028 |
| 185                                      | 221620.8407       | 314016.2010 |
| Кадастровый квартал: <b>33:08:020108</b> |                   |             |
| Земельный участок: -                     |                   |             |
| Образуемый ЗУ: <b>33:08:020108:ЗУ64</b>  |                   |             |
| Площадь: 2386,5632 м <sup>2</sup>        |                   |             |
| <b>№ п/п</b>                             | <b>Координаты</b> |             |
|  | <b>Х</b>          | <b>У</b>    |
| 125                                      | 221550.3974       | 313949.8214 |
| 126                                      | 221550.3974       | 313964.8214 |
| 7  | 221550.3974       | 313996.1409 |
| 8  | 221500.3974       | 313998.9645 |

|              |  |
|--------------|--|
| Взам. инв. № |  |
| Подп. и дата |  |
| Инв. № подл. |  |

|      |         |      |        |       |      |
|------|---------|------|--------|-------|------|
|      |         |      |        |       |      |
| Изм. | Кол.уч. | Лист | № док. | Подп. | Дата |

52/2021.ГП-ПМТ-1.ТЧ

Лист

17

|  |                   |             |
|--|-------------------|-------------|
| 9  | 221500.3974       | 313949.8214 |
| Кадастровый квартал: <b>33:08:020108</b> |                   |             |
| Земельный участок: -                     |                   |             |
| Образуемый ЗУ: <b>33:08:020108:ЗУ65</b>  |                   |             |
| Площадь: 399,3312 м <sup>2</sup>         |                   |             |
| <b>№ п/п</b>                             | <b>Координаты</b> |             |
|  | <b>Х</b>          | <b>У</b>    |
| 104                                      | 221343.8784       | 314158.2026 |
| 105                                      | 221347.5900       | 314175.4500 |
| 158                                      | 221322.4487       | 314175.2800 |
| 157                                      | 221321.8400       | 314163.4500 |
| 156                                      | 221324.4853       | 314158.2026 |
| Кадастровый квартал: <b>33:08:020108</b> |                   |             |
| Земельный участок: -                     |                   |             |
| Образуемый ЗУ: <b>33:08:020108:ЗУ66</b>  |                   |             |
| Площадь: 150,7435 м <sup>2</sup>         |                   |             |
| <b>№ п/п</b>                             | <b>Координаты</b> |             |
|  | <b>Х</b>          | <b>У</b>    |
| 38                                       | 221340.3974       | 313992.5590 |
| 39                                       | 221340.3974       | 314004.8871 |
| 40                                       | 221315.9422       | 313992.5590 |
| Кадастровый квартал: <b>33:08:020108</b> |                   |             |
| Земельный участок: -                     |                   |             |
| Образуемый ЗУ: <b>33:08:020108:ЗУ68</b>  |                   |             |
| Площадь: 625 м <sup>2</sup>              |                   |             |
| <b>№ п/п</b>                             | <b>Координаты</b> |             |
|  | <b>Х</b>          | <b>У</b>    |
| 181                                      | 221622.3508       | 313967.0800 |
| 182                                      | 221647.3508       | 313967.0800 |
| 183                                      | 221647.3508       | 313992.0800 |
| 184                                      | 221622.3508       | 313992.0800 |
| Кадастровый квартал: <b>33:08:020108</b> |                   |             |
| Земельный участок: -                     |                   |             |
| Образуемый ЗУ: <b>33:08:020108:ЗУ69</b>  |                   |             |
| Площадь: 1672,2410 м <sup>2</sup>        |                   |             |
| <b>№ п/п</b>                             | <b>Координаты</b> |             |
|  | <b>Х</b>          | <b>У</b>    |
| 92                                       | 221340.3974       | 314119.1147 |
| 93                                       | 221303.7260       | 314100.6283 |
| 153                                      | 221321.7319       | 314064.9101 |
| 102                                      | 221339.7379       | 314029.1920 |
| 103                                      | 221340.3974       | 314029.5244 |

|              |  |
|--------------|--|
| Взам. инв.№  |  |
| Подп. и дата |  |
| Инв. № подл. |  |

|      |         |      |        |       |      |
|------|---------|------|--------|-------|------|
|      |         |      |        |       |      |
| Изм. | Кол.уч. | Лист | № док. | Подп. | Дата |

Кадастровый квартал: **33:08:020108**

Земельный участок: -

Образуемый ЗУ: **33:08:020108:ЗУ67**Площадь: 53038,2972 м<sup>2</sup>

| № п/п | Координаты  |             |
|-------|-------------|-------------|
|       | Х           | У           |
| 179   | 221600.3974 | 313840.1254 |
| 180   | 221622.3508 | 313854.0408 |
| 181   | 221622.3508 | 313967.0800 |
| 184   | 221622.3508 | 313992.0800 |
| 185   | 221620.8407 | 314016.2010 |
| 71    | 221500.3974 | 314023.0028 |
| 70    | 221500.3974 | 314117.2340 |
| 69    | 221500.3974 | 314147.2340 |
| 68    | 221500.3974 | 314177.2340 |
| 67    | 221500.3974 | 314207.2340 |
| 66    | 221500.3974 | 314237.2340 |
| 65    | 221500.3974 | 314262.9640 |
| 80    | 221476.1472 | 314262.9640 |
| 79    | 221476.1472 | 314237.2340 |
| 78    | 221476.1472 | 314207.2340 |
| 77    | 221476.1472 | 314177.2340 |
| 76    | 221476.1472 | 314147.2340 |
| 75    | 221476.1472 | 314117.2340 |
| 74    | 221476.1472 | 314087.2340 |
| 73    | 221476.1472 | 314057.2340 |
| 72    | 221476.1472 | 314024.3901 |
| 91    | 221426.1472 | 314027.2137 |
| 90    | 221376.1472 | 314030.0373 |
| 89    | 221376.1472 | 314060.0373 |
| 88    | 221376.1472 | 314090.0373 |
| 87    | 221376.1472 | 314120.0373 |
| 86    | 221376.1472 | 314150.0373 |
| 85    | 221376.1472 | 314174.3180 |
| 84    | 221372.5700 | 314174.4602 |
| 83    | 221374.2276 | 314216.2201 |
| 82    | 221374.3530 | 314237.2340 |
| 189   | 221350.4701 | 314233.7826 |
| 106   | 221349.2500 | 314217.2100 |
| 105   | 221347.5900 | 314175.4500 |
| 104   | 221343.8784 | 314158.2026 |
| 121   | 221340.8139 | 314143.9621 |
| 120   | 221333.5182 | 314140.2842 |
| 119   | 221293.3763 | 314120.0482 |
| 118   | 221266.5877 | 314106.5438 |
| 117   | 221239.7990 | 314093.0393 |
| 116   | 221213.0104 | 314079.5349 |

|               |              |              |
|---------------|--------------|--------------|
| Индв. № подл. | Подп. и дата | Взам. инв. № |
|               |              |              |

|      |         |      |        |       |      |
|------|---------|------|--------|-------|------|
|      |         |      |        |       |      |
| Изм. | Кол.уч. | Лист | № док. | Подп. | Дата |

52/2021.ГП-ПМТ-1.ТЧ

Лист

19

|     |             |             |
|-----|-------------|-------------|
| 115 | 221190.5030 | 314124.1826 |
| 114 | 221177.0367 | 314150.8955 |
| 113 | 221151.7542 | 314201.0481 |
| 166 | 221141.7588 | 314220.8760 |
| 167 | 221119.4386 | 314220.8760 |
| 168 | 221124.0273 | 314207.1769 |
| 96  | 221203.2687 | 314049.9866 |
| 95  | 221236.7545 | 314066.8672 |
| 94  | 221270.2402 | 314083.7477 |
| 93  | 221303.7260 | 314100.6283 |
| 92  | 221340.3974 | 314119.1147 |
| 103 | 221340.3974 | 314029.5244 |
| 102 | 221339.7379 | 314029.1920 |
| 101 | 221306.2521 | 314012.3114 |
| 100 | 221272.7663 | 313995.4309 |
| 99  | 221242.9986 | 313980.4246 |
| 169 | 221253.3983 | 313961.0299 |
| 170 | 221268.3974 | 313968.5911 |
| 53  | 221268.3974 | 313948.6239 |
| 52  | 221268.3974 | 313890.2047 |
| 171 | 221268.3974 | 313873.5510 |
| 47  | 221263.1742 | 313859.9742 |
| 46  | 221281.2700 | 313845.7400 |
| 45  | 221290.3974 | 313867.7427 |
| 44  | 221290.3974 | 313897.7427 |
| 43  | 221290.3974 | 313927.7427 |
| 42  | 221290.3974 | 313957.7427 |
| 41  | 221290.3974 | 313979.6815 |
| 40  | 221315.9422 | 313992.5590 |
| 39  | 221340.3974 | 314004.8871 |
| 38  | 221340.3974 | 313992.5590 |
| 37  | 221340.3974 | 313957.7427 |
| 36  | 221340.3974 | 313927.7427 |
| 35  | 221340.3974 | 313897.7427 |
| 34  | 221340.3974 | 313867.7427 |
| 33  | 221340.3974 | 313834.1956 |
| 32  | 221340.3974 | 313799.8753 |
| 51  | 221263.8461 | 313814.8217 |
| 172 | 221253.5007 | 313796.4640 |
| 173 | 221340.3974 | 313779.4977 |
| 174 | 221340.3974 | 313750.9645 |
| 175 | 221376.1472 | 313739.1099 |
| 176 | 221376.1472 | 313772.5176 |
| 177 | 221466.0460 | 313754.9652 |
| 178 | 221500.3974 | 313776.7392 |
| 12  | 221500.3974 | 313859.8214 |
| 11  | 221500.3974 | 313889.8214 |

|              |              |              |
|--------------|--------------|--------------|
| Инд. № подл. | Подп. и дата | Взам. инв. № |
|              |              |              |

|      |         |      |        |       |      |
|------|---------|------|--------|-------|------|
|      |         |      |        |       |      |
| Изм. | Кол.уч. | Лист | № док. | Подп. | Дата |

52/2021.ГП-ПМТ-1.ТЧ

Лист

20



|     |             |             |
|-----|-------------|-------------|
| 10  | 221500.3974 | 313919.8214 |
| 9   | 221500.3974 | 313949.8214 |
| 8   | 221500.3974 | 313998.9645 |
| 7   | 221550.3974 | 313996.1409 |
| 6   | 221600.3974 | 313993.3173 |
| 5   | 221600.3974 | 313964.8214 |
| 4   | 221600.3974 | 313934.8214 |
| 3   | 221600.3974 | 313904.8214 |
| 2   | 221600.3974 | 313874.8214 |
| 1   | 221600.3974 | 313844.8214 |
| 15  | 221476.1472 | 313850.3518 |
| 16  | 221476.1472 | 313880.3518 |
| 17  | 221476.1472 | 313910.3518 |
| 18  | 221476.1472 | 313940.3518 |
| 19  | 221476.1472 | 313970.3518 |
| 20  | 221476.1472 | 314000.3518 |
| 21  | 221426.1472 | 314003.1754 |
| 22  | 221376.1472 | 314005.9991 |
| 23  | 221376.1472 | 313970.3518 |
| 24  | 221376.1472 | 313940.3518 |
| 25  | 221376.1472 | 313910.3518 |
| 26  | 221376.1472 | 313880.3518 |
| 27  | 221376.1472 | 313850.3518 |
| 28  | 221376.1472 | 313820.3518 |
| 29  | 221376.1472 | 313793.5499 |
| 30  | 221413.1130 | 313786.2160 |
| 190 | 221476.1472 | 313773.9088 |

**2. ПЕРЕЧЕНЬ И СВЕДЕНИЯ О ПЛОЩАДИ ОБРАЗУЕМЫХ ЗЕМЕЛЬНЫХ УЧАСТКОВ, КОТОРЫЕ БУДУТ ОТНЕСЕНЫ К ТЕРРИТОРИЯМ ОБЩЕГО ПОЛЬЗОВАНИЯ ИЛИ ИМУЩЕСТВУ ОБЩЕГО ПОЛЬЗОВАНИЯ, В ТОМ ЧИСЛЕ В ОТНОШЕНИИ КОТОРЫХ ПРЕДПОЛАГАЮТСЯ РЕЗЕРВИРОВАНИЕ И (ИЛИ) ИЗЪЯТИЕ ДЛЯ ГОСУДАРСТВЕННЫХ ИЛИ МУНИЦИПАЛЬНЫХ НУЖД**

Земельные участки, относящиеся к территориям общего пользования или имуществу общего пользования, указаны в графической части проекта, а так же в Таблице 1.

Резервирование и (или) изъятие для государственных или муниципальных нужд земель не предусматривается.

**3. ВИД РАЗРЕШЕННОГО ИСПОЛЬЗОВАНИЯ ОБРАЗУЕМЫХ ЗЕМЕЛЬНЫХ УЧАСТКОВ В СООТВЕТСТВИИ С ПРОЕКТОМ ПЛАНИРОВКИ ТЕРРИТОРИИ В СЛУЧАЯХ, ПРЕДУСМОТРЕННЫХ НАСТОЯЩИМ КОДЕКСОМ**

Планировочные решения проекта межевания территории разработаны в соответствии с Градостроительным Кодексом РФ, а также в соответствии с техническими, противопожарными и санитарными нормами. Проект включает в себя комплекс решений по организации данной территории.

Планируемые к размещению объекты капитального строительства приведены в Таблице 2:

Таблица 2.

| Наименование | Площадь, м <sup>2</sup> | Возможные способы образования земельного участка | Категория земель | Вид разрешенного использования |
|--------------|-------------------------|--|------------------|--------------------------------|
|              |                         |  |                  |                                |

|              |  |
|--------------|--|
| Взам. инв.№  |  |
| Подп. и дата |  |
| Инв. № подл. |  |

|      |         |      |        |       |      |
|------|---------|------|--------|-------|------|
|      |         |      |        |       |      |
| Изм. | Кол.уч. | Лист | № док. | Подп. | Дата |

52/2021.ГП-ПМТ-1.ТЧ

Лист

21







|             |       |   |                          |   |
|-------------|-------|---|--------------------------|---|
| Участок №58 | 1500  | Образование из земель, находящихся в муниципальной собственности или государственной собственности  | Земли населенных пунктов | Для индивидуального жилищного строительства   |
| Участок №59 | 1500  | Образование из земель, находящихся в муниципальной собственности или государственной собственности  | Земли населенных пунктов | Для индивидуального жилищного строительства   |
| Участок №60 | 1993  | Образование из земель, находящихся в муниципальной собственности или государственной собственности  | Земли населенных пунктов | Для индивидуального жилищного строительства   |
| Участок №61 | 1525  | Образование из земель, находящихся в муниципальной собственности или государственной собственности  | Земли населенных пунктов | Для индивидуального жилищного строительства   |
| Участок №62 | 1558  | Образование из земель, находящихся в муниципальной собственности или государственной собственности  | Земли населенных пунктов | Для индивидуального жилищного строительства   |
| Участок №63 | 11422 | Переопределение существующего земельного участка с кадастровым номером 33:08:020108:355<br>Образование из земель, находящихся в муниципальной собственности или государственной собственности | Земли населенных пунктов | Под дошкольные общеобразовательные учреждения (ясли, детские сады)                                |
| Участок №64 | 2386  | Образование из земель, находящихся в муниципальной собственности или государственной собственности  | Земли населенных пунктов | Территория общественно-деловой застройки  |
| Участок №65 | 399   | Образование из земель, находящихся в муниципальной собственности или государственной собственности  | Земли населенных пунктов | Под размещение объектов капитального строительства, предназначенных для продажи товаров (магазин) |
| Участок №66 | 150   | Образование из земель, находящихся в муниципальной собственности или государственной собственности  | Земли населенных пунктов | Под размещение аптечного пункта   |
| Участок №67 | 53038 | Образование из земель, находящихся в муниципальной собственности или государственной собственности  | Земли населенных пунктов | Под улично-дорожную сеть и размещение объектов инженерной инфраструктуры                          |
| Участок №68 | 625   | Образование из земель, находящихся в муниципальной собственности или государственной собственности  | Земли населенных пунктов | Под трансформаторную подстанцию   |
| Участок №69 | 1672  | Образование из земель, находящихся в муниципальной собственности или государственной собственности  | Земли населенных пунктов | Под игровую детскую площадку  |

**4. ЦЕЛЕВОЕ НАЗНАЧЕНИЕ ЛЕСОВ, ВИД (ВИДЫ) РАЗРЕШЕННОГО ИСПОЛЬЗОВАНИЯ ЛЕСНОГО УЧАСТКА, КОЛИЧЕСТВЕННЫЕ И КАЧЕСТВЕННЫЕ ХАРАКТЕРИСТИКИ ЛЕСНОГО УЧАСТКА, СВЕДЕНИЯ О НАХОЖДЕНИИ ЛЕСНОГО УЧАСТКА В ГРАНИЦАХ ОСОБО ЗАЩИТНЫХ УЧАСТКОВ ЛЕСОВ (В СЛУЧАЕ, ЕСЛИ ПОДГОТОВКА ПРОЕКТА МЕЖЕВАНИЯ ТЕРРИТОРИИ ОСУЩЕСТВЛЯЕТСЯ В ЦЕЛЯХ ОПРЕДЕЛЕНИЯ МЕСТОПОЛОЖЕНИЯ ГРАНИЦ ОБРАЗУЕМЫХ И (ИЛИ) ИЗМЕНЯЕМЫХ ЛЕСНЫХ УЧАСТКОВ)**

Подготовка проекта межевания территории не осуществляется в целях определения местоположения границ образуемых и (или) изменяемых лесных участков.

**5. СВЕДЕНИЯ О ГРАНИЦАХ ТЕРРИТОРИИ, В ОТНОШЕНИИ КОТОРОЙ УТВЕРЖДЕН ПРОЕКТ МЕЖЕВАНИЯ, СОДЕРЖАЩИЕ ПЕРЕЧЕНЬ КООРДИНАТ ХАРАКТЕРНЫХ ТОЧЕК ЭТИХ ГРАНИЦ В СИСТЕМЕ КООРДИНАТ, ИСПОЛЪЗУЕМОЙ ДЛЯ ВЕДЕНИЯ ЕДИНОГО ГОСУДАРСТВЕННОГО РЕЕСТРА НЕДВИЖИМОСТИ.**

Координаты характерных точек границ территории, в отношении которой утвержден проект межевания, определены в соответствии с требованиями к точности определения координат характерных точек границ, установленных в соответствии с настоящим кодексом для территориальных зон и приведены в Таблице 3.

|              |  |
|--------------|--|
| Взам. инв.№  |  |
| Подп. и дата |  |
| Инв. № подл. |  |

|      |         |      |        |       |      |
|------|---------|------|--------|-------|------|
|      |         |      |        |       |      |
| Изм. | Кол.уч. | Лист | № док. | Подп. | Дата |

Таблица 3.

| Номер<br>характерной<br>точки | X           | Y           |
|-------------------------------|-------------|-------------|
| 1                             | 221600.3974 | 313844.8214 |
| 2                             | 221600.3974 | 313874.8214 |
| 3                             | 221600.3974 | 313904.8214 |
| 4                             | 221600.3974 | 313934.8214 |
| 5                             | 221600.3974 | 313964.8214 |
| 6                             | 221600.3974 | 313993.3173 |
| 7                             | 221550.3974 | 313996.1409 |
| 8                             | 221500.3974 | 313998.9645 |
| 9                             | 221500.3974 | 313949.8214 |
| 10                            | 221500.3974 | 313919.8214 |
| 11                            | 221500.3974 | 313889.8214 |
| 12                            | 221500.3974 | 313859.8214 |
| 13                            | 221550.3974 | 313859.8214 |
| 14                            | 221550.3974 | 313844.8214 |
| 15                            | 221476.1472 | 313850.3518 |
| 16                            | 221476.1472 | 313880.3518 |
| 17                            | 221476.1472 | 313910.3518 |
| 18                            | 221476.1472 | 313940.3518 |
| 19                            | 221476.1472 | 313970.3518 |
| 20                            | 221476.1472 | 314000.3518 |
| 21                            | 221426.1472 | 314003.1754 |
| 22                            | 221376.1472 | 314005.9991 |
| 23                            | 221376.1472 | 313970.3518 |
| 24                            | 221376.1472 | 313940.3518 |
| 25                            | 221376.1472 | 313910.3518 |
| 26                            | 221376.1472 | 313880.3518 |
| 27                            | 221376.1472 | 313850.3518 |
| 28                            | 221376.1472 | 313820.3518 |
| 29                            | 221376.1472 | 313793.5499 |
| 30                            | 221413.1130 | 313786.2160 |
| 31                            | 221426.1472 | 313797.4074 |
| 32                            | 221340.3974 | 313799.8753 |
| 33                            | 221340.3974 | 313834.1956 |
| 34                            | 221340.3974 | 313867.7427 |
| 35                            | 221340.3974 | 313897.7427 |
| 36                            | 221340.3974 | 313927.7427 |
| 37                            | 221340.3974 | 313957.7427 |
| 38                            | 221340.3974 | 313992.5590 |
| 39                            | 221340.3974 | 314004.8871 |
| 40                            | 221315.9422 | 313992.5590 |
| 41                            | 221290.3974 | 313979.6815 |
| 42                            | 221290.3974 | 313957.7427 |
| 43                            | 221290.3974 | 313927.7427 |

|              |  |
|--------------|--|
| Взам. инв. № |  |
| Подп. и дата |  |
| Инв. № подл. |  |

|      |         |      |        |       |      |
|------|---------|------|--------|-------|------|
|      |         |      |        |       |      |
| Изм. | Кол.уч. | Лист | № док. | Подп. | Дата |

52/2021.ГП-ПМТ-1.ТЧ

Лист

26

|    |             |             |
|----|-------------|-------------|
| 44 | 221290.3974 | 313897.7427 |
| 45 | 221290.3974 | 313867.7427 |
| 46 | 221281.2700 | 313845.7400 |
| 47 | 221263.1742 | 313859.9742 |
| 48 | 221253.0600 | 313867.9300 |
| 49 | 221238.0100 | 313841.7400 |
| 50 | 221266.4600 | 313819.4600 |
| 51 | 221263.8461 | 313814.8217 |
| 52 | 221268.3974 | 313890.2047 |
| 53 | 221268.3974 | 313948.6239 |
| 54 | 221263.5600 | 313945.3200 |
| 55 | 221227.2200 | 313920.5000 |
| 56 | 221230.9500 | 313915.1100 |
| 57 | 221253.3900 | 313880.4800 |
| 58 | 221614.1743 | 314117.2340 |
| 59 | 221600.3974 | 314117.2340 |
| 60 | 221600.3974 | 314147.2340 |
| 61 | 221600.3974 | 314177.2340 |
| 62 | 221600.3974 | 314207.2340 |
| 63 | 221600.3974 | 314237.2340 |
| 64 | 221600.3974 | 314262.9640 |
| 65 | 221500.3974 | 314262.9640 |
| 66 | 221500.3974 | 314237.2340 |
| 67 | 221500.3974 | 314207.2340 |
| 68 | 221500.3974 | 314177.2340 |
| 69 | 221500.3974 | 314147.2340 |
| 70 | 221500.3974 | 314117.2340 |
| 71 | 221500.3974 | 314023.0028 |
| 72 | 221476.1472 | 314024.3901 |
| 73 | 221476.1472 | 314057.2340 |
| 74 | 221476.1472 | 314087.2340 |
| 75 | 221476.1472 | 314117.2340 |
| 76 | 221476.1472 | 314147.2340 |
| 77 | 221476.1472 | 314177.2340 |
| 78 | 221476.1472 | 314207.2340 |
| 79 | 221476.1472 | 314237.2340 |
| 80 | 221476.1472 | 314262.9640 |
| 81 | 221374.3530 | 314262.9640 |
| 82 | 221374.3530 | 314237.2340 |
| 83 | 221374.2276 | 314216.2201 |
| 84 | 221372.5700 | 314174.4602 |
| 85 | 221376.1472 | 314174.3180 |
| 86 | 221376.1472 | 314150.0373 |
| 87 | 221376.1472 | 314120.0373 |
| 88 | 221376.1472 | 314090.0373 |
| 89 | 221376.1472 | 314060.0373 |
| 90 | 221376.1472 | 314030.0373 |

|              |              |              |
|--------------|--------------|--------------|
| Инд. № подл. | Подп. и дата | Взам. инв. № |
|              |              |              |

|      |         |      |        |       |      |
|------|---------|------|--------|-------|------|
|      |         |      |        |       |      |
| Изм. | Кол.уч. | Лист | № док. | Подп. | Дата |

52/2021.ГП-ПМТ-1.ТЧ

Лист

27

|     |             |             |
|-----|-------------|-------------|
| 91  | 221426.1472 | 314027.2137 |
| 92  | 221340.3974 | 314119.1147 |
| 93  | 221303.7260 | 314100.6283 |
| 94  | 221270.2402 | 314083.7477 |
| 95  | 221236.7545 | 314066.8672 |
| 96  | 221203.2687 | 314049.9866 |
| 97  | 221221.2746 | 314014.2685 |
| 98  | 221238.5900 | 313989.1700 |
| 99  | 221242.9986 | 313980.4246 |
| 100 | 221272.7663 | 313995.4309 |
| 101 | 221306.2521 | 314012.3114 |
| 102 | 221339.7379 | 314029.1920 |
| 103 | 221340.3974 | 314029.5244 |
| 104 | 221343.8784 | 314158.2026 |
| 105 | 221347.5900 | 314175.4500 |
| 106 | 221349.2500 | 314217.2100 |
| 107 | 221324.2600 | 314217.1900 |
| 108 | 221298.9500 | 314217.4300 |
| 109 | 221273.4400 | 314216.4800 |
| 110 | 221246.4100 | 314215.5500 |
| 111 | 221221.3800 | 314214.8300 |
| 112 | 221176.5341 | 314213.5400 |
| 113 | 221151.7542 | 314201.0481 |
| 114 | 221177.0367 | 314150.8955 |
| 115 | 221190.5030 | 314124.1826 |
| 116 | 221213.0104 | 314079.5349 |
| 117 | 221239.7990 | 314093.0393 |
| 118 | 221266.5877 | 314106.5438 |
| 119 | 221293.3763 | 314120.0482 |
| 120 | 221333.5182 | 314140.2842 |
| 121 | 221340.8139 | 314143.9621 |
| 122 | 221550.3974 | 313904.8214 |
| 123 | 221550.3974 | 313919.8214 |
| 124 | 221550.3974 | 313934.8214 |
| 125 | 221550.3974 | 313949.8214 |
| 126 | 221550.3974 | 313964.8214 |
| 127 | 221426.1472 | 313820.3518 |
| 128 | 221426.1472 | 313850.3518 |
| 129 | 221426.1472 | 313880.3518 |
| 130 | 221426.1472 | 313910.3518 |
| 131 | 221426.1472 | 313940.3518 |
| 132 | 221426.1472 | 313970.3518 |
| 133 | 221550.3974 | 314117.2340 |
| 134 | 221550.3974 | 314147.2340 |
| 135 | 221550.3974 | 314177.2340 |
| 136 | 221550.3974 | 314207.2340 |
| 137 | 221550.3974 | 314237.2340 |

|               |              |              |
|---------------|--------------|--------------|
| Инва. № подл. | Подп. и дата | Взам. инв. № |
|               |              |              |

|      |         |      |        |       |      |
|------|---------|------|--------|-------|------|
|      |         |      |        |       |      |
| Изм. | Кол.уч. | Лист | № док. | Подп. | Дата |

52/2021.ГП-ПМТ-1.ТЧ

Лист

28



|     |             |             |
|-----|-------------|-------------|
| 138 | 221426.1472 | 314057.1944 |
| 139 | 221426.1472 | 314060.0373 |
| 140 | 221426.1472 | 314087.2340 |
| 141 | 221426.1472 | 314090.0373 |
| 142 | 221426.1472 | 314117.2340 |
| 143 | 221426.1472 | 314120.0482 |
| 144 | 221426.1472 | 314147.2340 |
| 145 | 221426.1472 | 314150.0373 |
| 146 | 221426.1472 | 314177.2340 |
| 147 | 221426.1472 | 314194.1512 |
| 148 | 221426.1472 | 314207.2340 |
| 149 | 221426.1472 | 314237.2340 |
| 150 | 221402.5500 | 314173.2700 |
| 151 | 221403.3800 | 314194.1512 |
| 152 | 221404.2100 | 314215.0300 |
| 153 | 221321.7319 | 314064.9101 |
| 154 | 221288.2462 | 314048.0296 |
| 155 | 221254.7604 | 314031.1490 |
| 156 | 221324.4853 | 314158.2026 |
| 157 | 221321.8400 | 314163.4500 |
| 158 | 221322.4487 | 314175.2800 |
| 159 | 221270.9227 | 314164.5892 |
| 160 | 221270.6659 | 314164.5936 |
| 161 | 221253.5721 | 314155.9764 |
| 162 | 221244.0803 | 314151.1915 |
| 163 | 221217.2916 | 314137.6870 |
| 164 | 221220.3100 | 314172.7100 |
| 165 | 221201.8167 | 314163.3873 |
| 166 | 221141.7588 | 314220.8760 |
| 167 | 221119.4386 | 314220.8760 |
| 168 | 221124.0273 | 314207.1769 |
| 169 | 221253.3983 | 313961.0299 |
| 170 | 221268.3974 | 313968.5911 |
| 171 | 221268.3974 | 313873.5510 |
| 172 | 221253.5007 | 313796.4640 |
| 173 | 221340.3974 | 313779.4977 |
| 174 | 221340.3974 | 313750.9645 |
| 175 | 221376.1472 | 313739.1099 |
| 176 | 221376.1472 | 313772.5176 |
| 177 | 221466.0460 | 313754.9652 |
| 178 | 221500.3974 | 313776.7392 |
| 179 | 221600.3974 | 313840.1254 |
| 180 | 221622.3508 | 313854.0408 |
| 181 | 221622.3508 | 313967.0800 |
| 182 | 221647.3508 | 313967.0800 |
| 183 | 221647.3508 | 313992.0800 |
| 184 | 221622.3508 | 313992.0800 |

|              |              |              |
|--------------|--------------|--------------|
| Инд. № подл. | Подп. и дата | Взам. инв. № |
|              |              |              |

|      |         |      |        |       |      |
|------|---------|------|--------|-------|------|
|      |         |      |        |       |      |
| Изм. | Кол.уч. | Лист | № док. | Подп. | Дата |

52/2021.ГП-ПМТ-1.ТЧ

Лист

29

|     |             |             |
|-----|-------------|-------------|
| 185 | 221620.8407 | 314016.2010 |
| 186 | 221550.3974 | 313874.8214 |
| 187 | 221550.3974 | 313889.8214 |
| 188 | 221244.9500 | 314173.0800 |
| 189 | 221350.4701 | 314233.7826 |
| 190 | 221476.1472 | 313773.9088 |

|              |              |              |
|--------------|--------------|--------------|
| Инд. № подл. | Подп. и дата | Взам. инв. № |
|              |              |              |

|      |         |      |        |       |      |
|------|---------|------|--------|-------|------|
|      |         |      |        |       |      |
| Изм. | Кол.уч. | Лист | № док. | Подп. | Дата |

52/2021.ГП-ПМТ-1.ТЧ

Лист

30

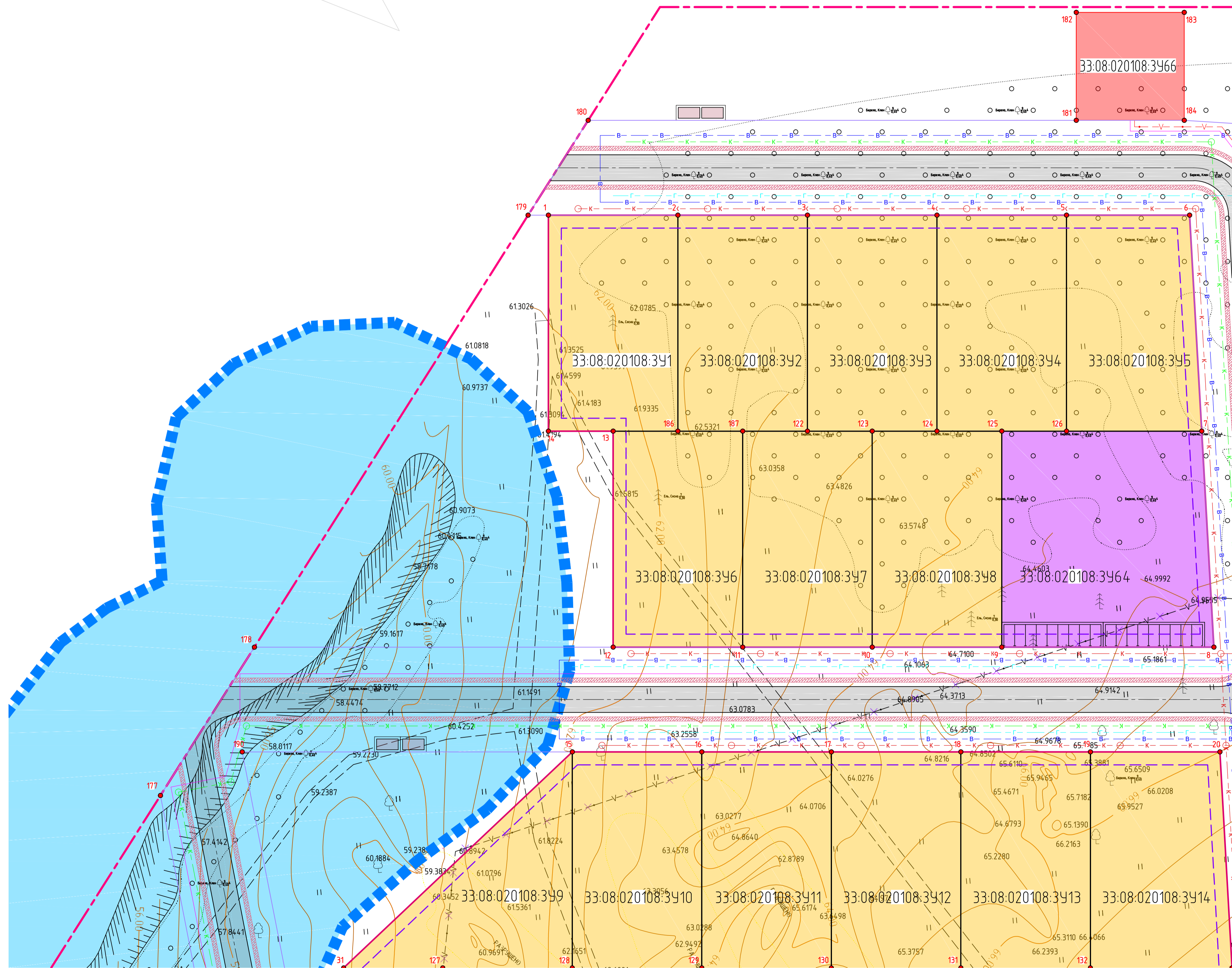

- Условные обозначения**
- границы водоохранной зоны
  - границы территории, в отношении которой осуществляется подготовка проекта планировки
  - вношь образуемые земельные участки под жилищную застройку
  - вношь образуемые земельные участки под размещение объектов энергетического комплекса (трансформаторной подстанции)
  - переопределенный земельный участок под дошкольные общеобразовательные учреждения (ясли, детские сады), кадастровый номер существующего участка 33:08:020108:355
  - вношь образуемые земельные участки под детскую игровую площадку
  - вношь образуемые земельные участки под размещение оптических пунктов
  - вношь образуемые земельные участки под улично-дорожную сеть и размещение инженерных сетей
  - вношь образуемые земельные участки под благоустройство территории
  - вношь образуемые земельные участки под размещение объектов капитального строительства, предназначенных для продажи товаров (магазины)
  - вношь образуемые земельные участки территории общественно-деловой застройки
  - номер вношь образуемого земельного участка
  - проектируемые сети водоснабжения
  - проектируемые сети газоснабжения
  - проектируемые сети бытовой канализации
  - проектируемые сети ливневой канализации (водоотведение поверхностных вод)
  - проектируемые воздушные линии электропередачи
  - проектируемые подземные кабели
  - существующие подземные кабели, требующие переустройства
  - площадки ТБО
  - гостевые автостоянки (парковочные места на размещение десяти легковых автомобилей)
  - образуемые красные линии
  - отступ от красной линии проездов до малозэтажного жилого дома не менее чем на 3 м согласно Правил землепользования и застройки муниципального образования поселок Мстера Вязниковского района Владимирской области

|         |         |
|---------|---------|
| Создано |         |
| Изм. №  | Исполн. |
| Лист    | Дата    |
| Лист    | Лист    |

Схема размещения листов

|        |        |
|--------|--------|
| Лист 1 | Лист 2 |
| Лист 3 | Лист 4 |

|   |          |       |      |       |                     |
|---|----------|-------|------|-------|---------------------|
| 52/2021ГП-ПМТ-1ГЧ-001   |          |       |      |       |                     |
| Разработка проекта планировки и проекта застройки квартала индивидуальной застройки в поселке Мстера Вязниковского района с западной стороны от земельного участка с кадастровым номером 33:08:020108:160 |          |       |      |       |                     |
| Изм.  | Кол-во   | Лист  | Нвок | Подп. | Дата                |
| Разраб.   | Самсонов | 06.21 |      |       | 06.21               |
| Проб.   | Родина   | 06.21 |      |       | 06.21               |
| Нач. отд.   | Родина   | 06.21 |      |       | 06.21               |
| Н. контр.   | Антонов  | 06.21 |      |       | 06.21               |
| ГИП   | Гольцов  | 06.21 |      |       | 06.21               |
| Проект межевания территории. Основная часть   |          |       |      |       | Стадия              |
|   |          |       |      |       | Лист                |
|   |          |       |      |       | Листов              |
| Чертеж красных линий, утвержденных в составе проекта планировки территории, линий отступа от красных линий, границ образуемых земельных участков. М 1:500   |          |       |      |       | 000 «ГАРАНТ ПРОЕКТ» |

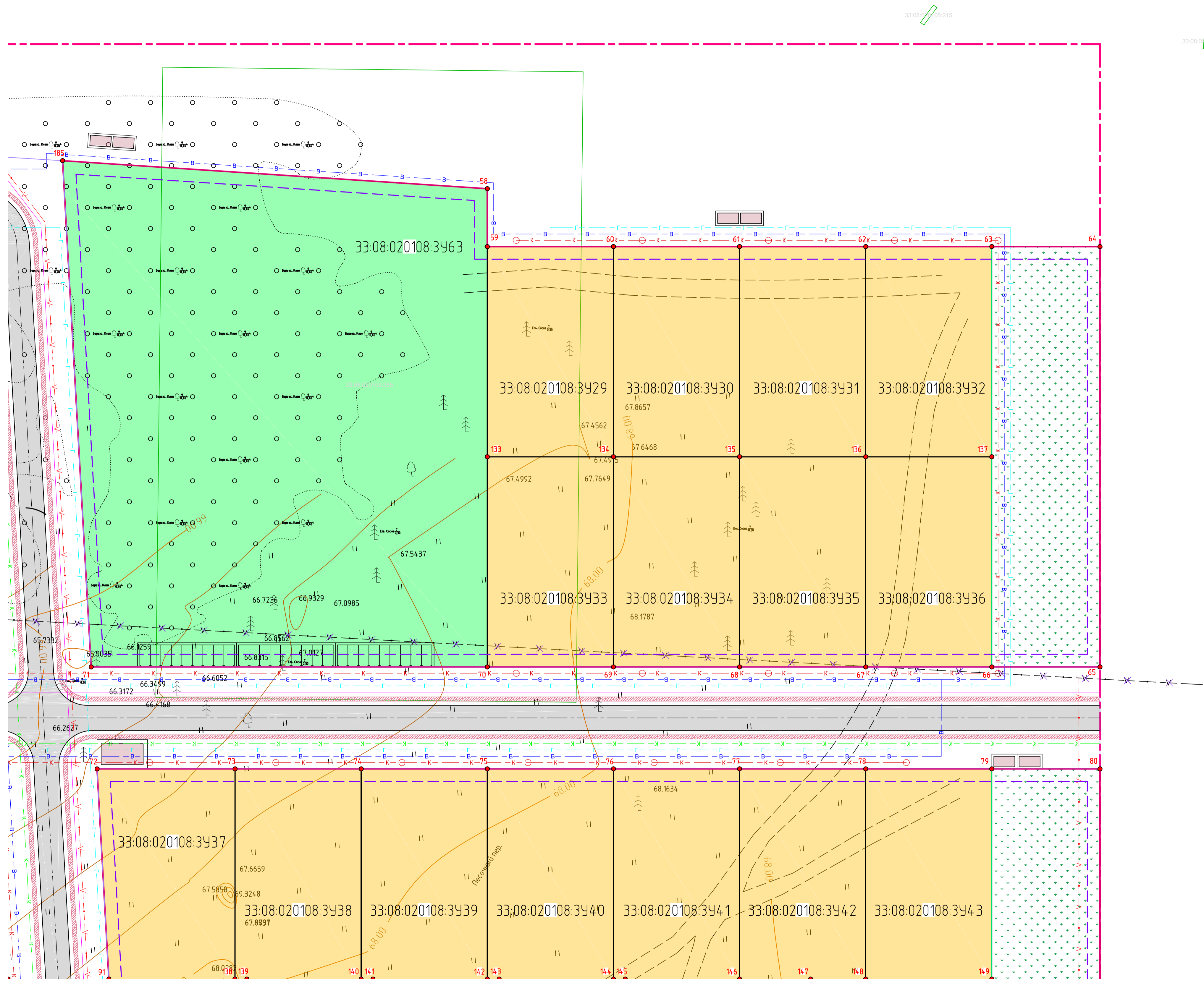

- Условные обозначения**
- границы водоохранной зоны
  - границы территории, в отношении которой осуществляется подготовка проекта планировки
  - вношь образуемые земельные участки под жилищную застройку
  - вношь образуемые земельные участки под размещение объектов энергетического комплекса (трансформаторной подстанции)
  - перепредельный земельный участок под дошкольные общеобразовательные учреждения (ясли, детские сады), кадастровый номер существующего участка 33:08:020108:355
  - вношь образуемые земельные участки под детскую игровую площадку
  - вношь образуемые земельные участки под размещение аптечный пункт
  - вношь образуемые земельные участки под улично-дорожную сеть и размещение инженерных сетей
  - вношь образуемые земельные участки под благоустройство территории
  - вношь образуемые земельные участки под размещение объектов капитального строительства, предназначенных для продажи товаров (магазины)
  - вношь образуемые земельные участки территории общественно-деловой застройки
  - номер вношь образуемого земельного участка
  - проектируемые сети водоснабжения
  - проектируемые сети газоснабжения
  - проектируемые сети бытовой канализации
  - проектируемые сети ливневой канализации (водоотведение поверхностных вод)
  - проектируемые воздушные линии электропередачи
  - проектируемые подземные кабели
  - существующие подземные кабели, требующие переустройства
  - площадки ТБО
  - гостевые автостоянки (парковочные места на размещение десяти легковых автомобилей)
  - образуемые красные линии
  - отступ от красной линии проездов до малозэтажного жилого дома не менее чем на 3 м согласно Правил землепользования и застройки муниципального образования поселок Мстера Вязниковского района Владимирской области

|           |  |
|-----------|--|
| Создано   |  |
| Исп.      |  |
| Проверено |  |
| Информ. № |  |
| Лист      |  |
| Дата      |  |
| Лист      |  |
| Лист      |  |

Схема размещения листов

|        |        |
|--------|--------|
| Лист 1 | Лист 2 |
| Лист 3 | Лист 4 |

|                       |          |       |      |       |       |   |                     |      |        |
|-----------------------|----------|-------|------|-------|-------|---|---------------------|------|--------|
| 52/2021ГП-ПМТ-1ГЧ-002 |          |       |      |       |       | Разработка проекта планировки и проекта межевания квартала индивидуальной застройки в поселке Мстера Вязниковского района с западной стороны от земельного участка с кадастровым номером 33:08:020108:160 |                     |      |        |
| Изм.                  | Кол.     | Лист  | Вок. | Подп. | Дата  | Проект межевания территории. Основная часть   | Стадия              | Лист | Листов |
| Разраб.               | Самсонов | 06.21 |      |       | 06.21 |   | П                   | 2    |        |
| Проб.                 | Родина   | 06.21 |      |       | 06.21 |   |                     |      |        |
| Нач. отд.             | Родина   | 06.21 |      |       | 06.21 |   |                     |      |        |
| Н. контр.             | Антонов  | 06.21 |      |       | 06.21 | Чертеж красных линий, утвержденных в составе проекта планировки территории, линий отступа от красных линий, границ образуемых земельных участков. М 1:500   | ООО «ГАРАНТ ПРОЕКТ» |      |        |
| ГИП                   | Гольцов  | 06.21 |      |       | 06.21 |   | Формат А1           |      |        |

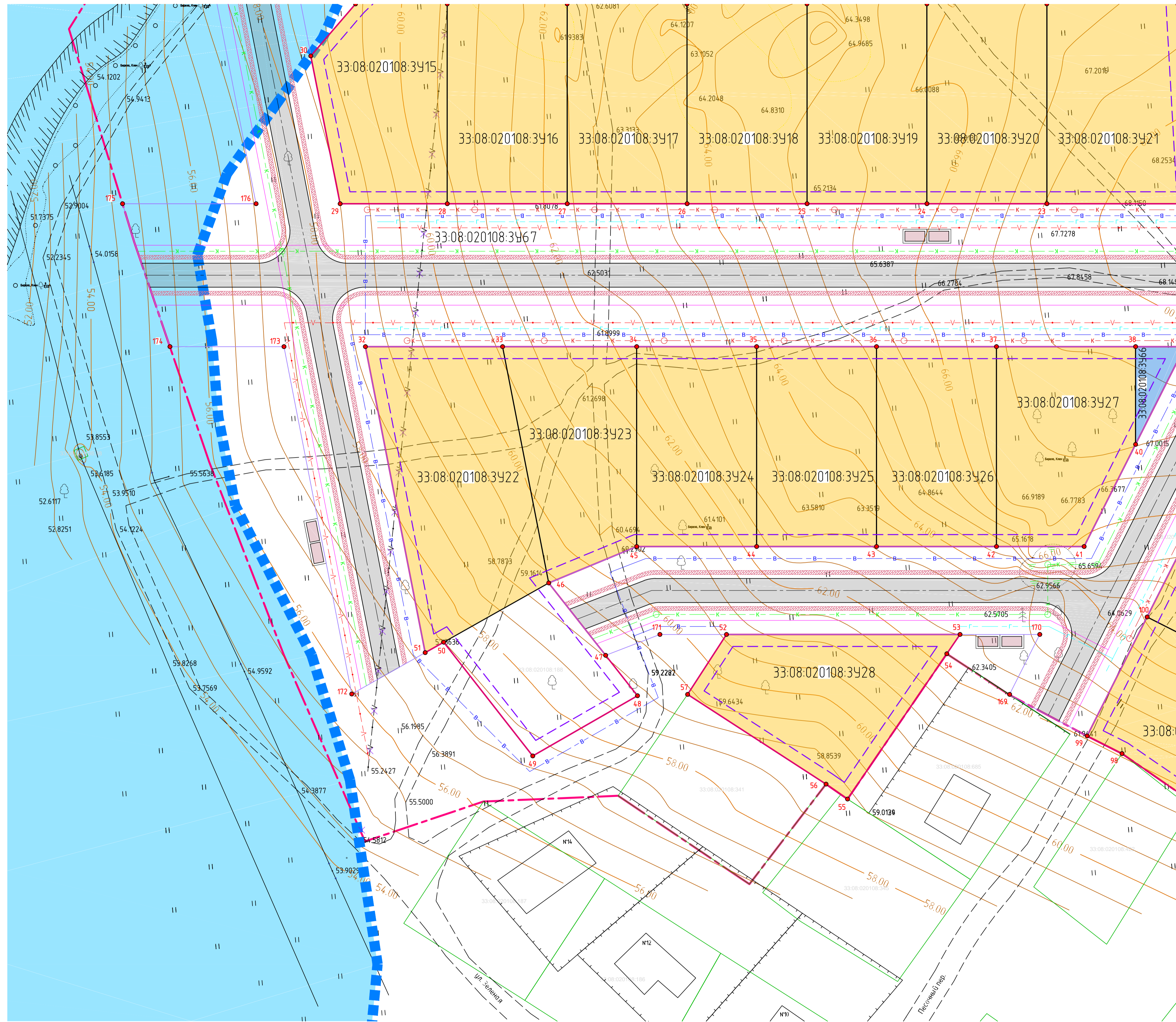

- Условные обозначения**
- границы водоохранной зоны
  - границы территории, в отношении которой осуществляется подготовка проекта планировки
  - вношь образуемые земельные участки под жилую застройку
  - вношь образуемые земельные участки под размещение объектов энергетического комплекса (трансформаторной подстанции)
  - переопределяемый земельный участок под дошкольные общеобразовательные учреждения (ясли, детские сады), кадастровый номер существующего участка 33:08:020108:355
  - вношь образуемые земельные участки под детскую игровую площадку
  - вношь образуемые земельные участки под размещение оптических пунктов
  - вношь образуемые земельные участки под улично-дорожную сеть и размещение инженерных сетей
  - вношь образуемые земельные участки под благоустройство территории
  - вношь образуемые земельные участки под размещение объектов капитального строительства, предназначенных для продажи товаров (магазин)
  - вношь образуемые земельные участки территории общественно-деловой застройки
  - номер вношь образуемого земельного участка
  - проектируемые сети водоснабжения
  - проектируемые сети газоснабжения
  - проектируемые сети бытовой канализации
  - проектируемые сети ливневой канализации (водоотведение поверхностных вод)
  - проектируемые воздушные линии электропередачи
  - проектируемые подземные кабели
  - существующие подземные кабели, требующие переустройства
  - площадки ТБО
  - гостевые автостоянки (парковочные места на размещение девяти легковых автомобилей)
  - образцы красные линии
  - отступ от красной линии проездов до малозэтажного жилого дома не менее чем на 3 м согласно Правил землепользования и застройки муниципального образования поселок Мстера Вязниковского района Владимирской области

Схема размещения листов

|        |        |
|--------|--------|
| Лист 1 | Лист 2 |
| Лист 3 | Лист 4 |

|                       |          |       |       |       |       |   |                     |      |        |
|-----------------------|----------|-------|-------|-------|-------|---|---------------------|------|--------|
| 52/2021ГП-ПМТ-1ГЧ-003 |          |       |       |       |       | Разработка проекта планировки и проекта застройки квартала индивидуальной застройки в поселке Мстера Вязниковского района с западной стороны от земельного участка с кадастровым номером 33:08:020108:160 |                     |      |        |
| Изм.                  | Колонт.  | Лист  | №вок. | Подп. | Дата  | Проект межевания территории. Основная часть   | Стадия              | Лист | Листов |
| Разраб.               | Самсонов | 06.21 |       |       | 06.21 |   | П                   | 3    |        |
| Проб.                 | Родина   | 06.21 |       |       | 06.21 |   |                     |      |        |
| Нач. отд.             | Родина   | 06.21 |       |       | 06.21 | Чертеж красных линий, утвержденных в составе проекта планировки территории, линий отступа от красных линий, границ образуемых земельных участков. М 1:500   | ООО «ГАРАНТ ПРОЕКТ» |      |        |
| Н. контр.             | Антонов  | 06.21 |       |       | 06.21 |   | Формат А1           |      |        |
| ГИП                   | Гольцов  | 06.21 |       |       | 06.21 |   |                     |      |        |

Согласовано  
И.ф. № табл.  
Полн. и дата  
Взамен. иф. №

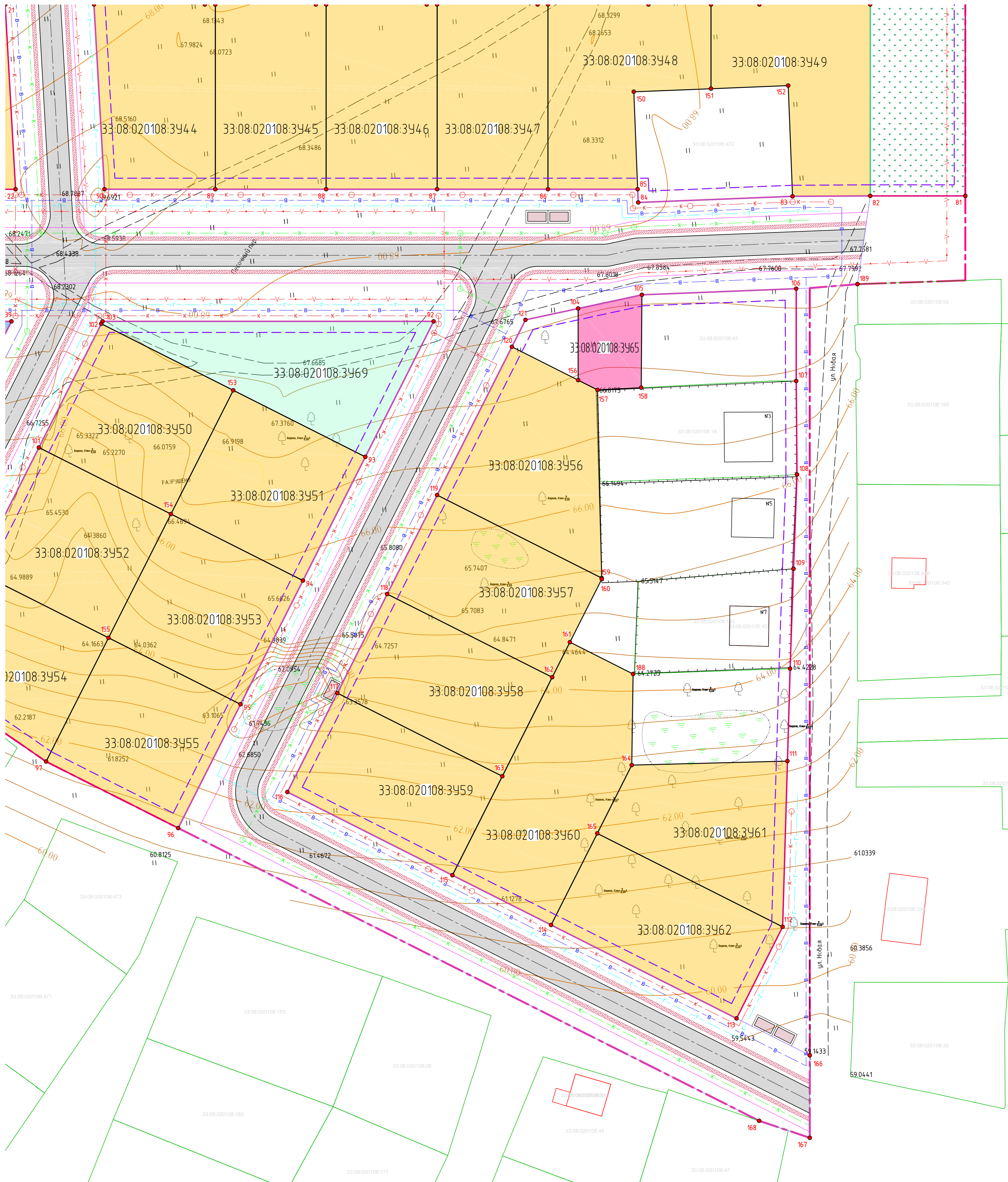

Условные обозначения

- границы водоохранной зоны
- границы территории, в отношении которой осуществляется подготовка проекта планировки
- вношь образуемые земельные участки под жилье застройку
- вношь образуемые земельные участки под размещение объектов энергетического комплекса (трансформаторной подстанции)
- переопределяемый земельный участок под дошкольные общеобразовательные учреждения (ясли, детские сады), кадастровый номер существующего участка 33:08:020108:355
- вношь образуемые земельные участки под детские игровые площадки
- вношь образуемые земельные участки под размещение аптечный пункт
- вношь образуемые земельные участки под улично-дорожную сеть и размещение инженерных сетей
- вношь образуемые земельные участки под благоустройство территории
- вношь образуемые земельные участки под размещение объектов капитального строительства, предназначенных для продажи товаров (магазины)
- вношь образуемые земельные участки территории общественно-деловой застройки
- номер вношь образуемого земельного участка
- проектируемые сети водоснабжения
- проектируемые сети газоснабжения
- проектируемые сети бытовой канализации
- проектируемые сети ливневой канализации (водоотведение поверхностных вод)
- проектируемые воздушные линии электропередач
- проектируемые подземные кабели
- существующие подземные кабели, требующие переустройства
- площадки ТБО
- гостевые автоматы (парковочные места на размещение девяти легковых автомобилей)
- образуемые красные линии
- отступ от красной линии проездов до малоэтажного жилого дома не менее чем на 3 м согласно Правил землепользования и застройки муниципального образования поселок Мстера Вязниковского района Владимирской области

Схема размещения листов

|        |        |
|--------|--------|
| Лист 1 | Лист 2 |
| Лист 3 | Лист 4 |

|           |          |       |       |   |  |  |  |
|-----------|----------|-------|-------|---|--|--|--|
|           |          |       |       | 52/2021ГП-ПМТ-1ГЧ-004   |  |  |  |
|           |          |       |       | Разработка проекта планировки и проекта межевания квартала индивидуальной застройки в поселке Мстера Вязниковского района с западной стороны от земельного участка с кадастровым номером 33:08:020108:160 |  |  |  |
| Изм.      | Кол-во   | Лист  | Дата  | Проект межевания территории. Основная часть   |  |  |  |
| Разраб.   | Самсонов | 06.21 | 06.21 |   |  |  |  |
| Проб.     | Родина   | 06.21 | 06.21 | Чертеж красных линий, утвержденных в составе проекта планировки территории, линий отступа от красных линий, границ образуемых земельных участков. М 1500  |  |  |  |
| Нач. отд. | Родина   | 06.21 | 06.21 |   |  |  |  |
| Н. контр. | Антонов  | 06.21 | 06.21 | 000 «ГАРАНТ ПРОЕКТ»   |  |  |  |
| ГИП       | Гольцов  | 06.21 | 06.21 |   |  |  |  |

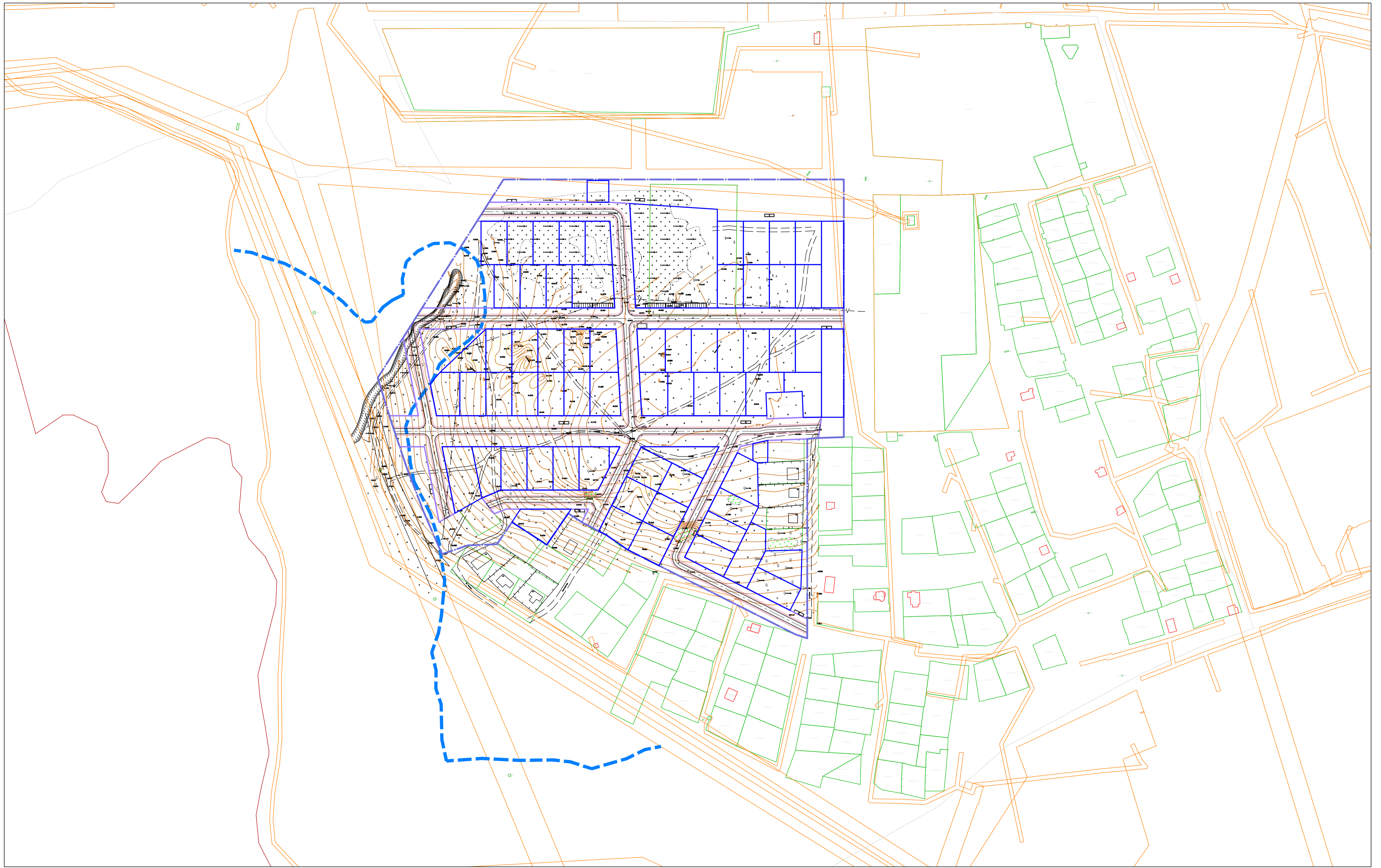

Условные обозначения:

- границы территории, в отношении которой осуществляется подготовка проекта планировки
- планируемые элементы планировочной структуры (образуют земельные участки под объекты капитального строительства)
- существующие элементы планировочной структуры
- планируемые элементы планировочной структуры (образуют земельные участки по улице-дорожной сети)
- зоны с особыми условиями

|   |          |                     |         |           |       |
|---|----------|---------------------|---------|-----------|-------|
| 52/2021ГП-ПМТ-1ГЧ-005   |          |                     |         |           |       |
| Разработка проекта планировки и проекта межевания квартала индивидуальной застройки в поселке Истера Вязниковского района с западной стороны от земельного участка с кадастровым номером 33:08:020108:160 |          |                     |         |           |       |
| Изм.  | Кол-во   | Лист                | № док.  | Подп.     | Дата  |
| Разраб.   | Самсонов |                     |         |           | 06.21 |
| Проб.   | Ровина   |                     |         |           | 06.21 |
| Нач. отд.   | Ровина   |                     |         |           | 06.21 |
| Проект межевания территории. Основная часть   |          | Стадия              | Лист    | Листов    |       |
|   |          | П                   | 5       |           |       |
| Н. контр. ГИП   |          | Антонов             | Тольцов |           | 06.21 |
| Чертеж границ планируемых и существующих элементов планировочной структуры. М 1:2000  |          | ООО «ГАРАНТ ПРОЕКТ» |         | Формат А1 |       |